

Boletim Regional Trimestral Belém

Itallo Alves

Marcelo Cardoso

Agosto de 2018

IV. Pará

PIB – Pará

Ano	Pará ^{1/}		Brasil ^{1/}	
	Valor R\$ milhões ^{2/}	Variação real (%)	Valor R\$ milhões ^{2/}	Variação real (%)
2004	37 273	8,4	1 957 751	5,8
2005	40 523	4,2	2 170 585	3,2
2006	45 983	6,7	2 409 450	4,0
2007	51 847	2,2	2 720 263	6,1
2008	60 957	4,7	3 109 803	5,1
2009	61 665	-3,4	3 333 039	-0,1
2010	82 685	9,0	3 885 847	7,5
2011	98 711	4,4	4 376 382	4,0
2012	107 081	3,2	4 814 760	1,9
2013	121 225	2,5	5 331 619	3,0
2014	124 585	4,1	5 778 953	0,5
2015	130 883	-0,9	5 995 787	-3,5
2016 ^{3/}	-	-2,3	6 266 895	-3,6
2017 ^{3/}	-	1,6	-	0,7

1/ Nova série das Contas Regionais e das Contas Nacionais (referência 2010)

2/ A preços correntes

3/ Para o Pará, Fundação Amazônia de Amparo a Estudos e Pesquisas (Fapespa). . Em 2017, para o Brasil, estimativa do Banco Central no RI de dezembro.

Estrutura econômica do Pará

Participação das Atividades Econômicas no Valor Adicionado Bruto

2015

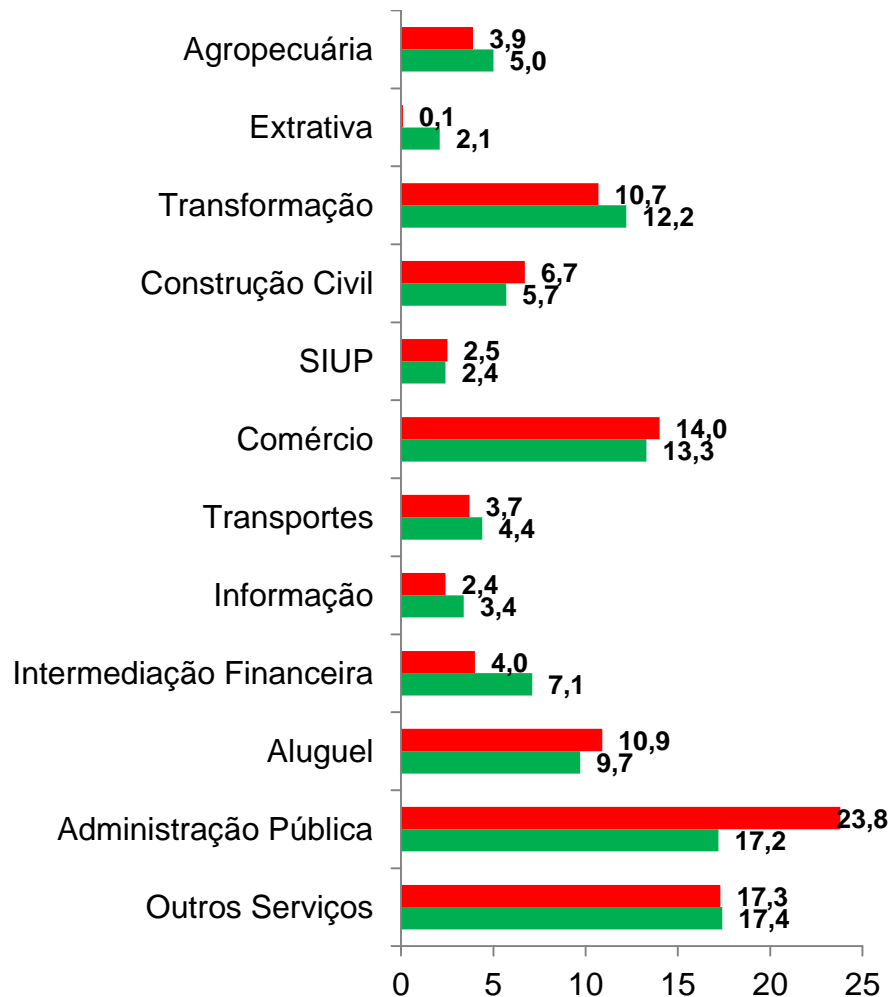

2013

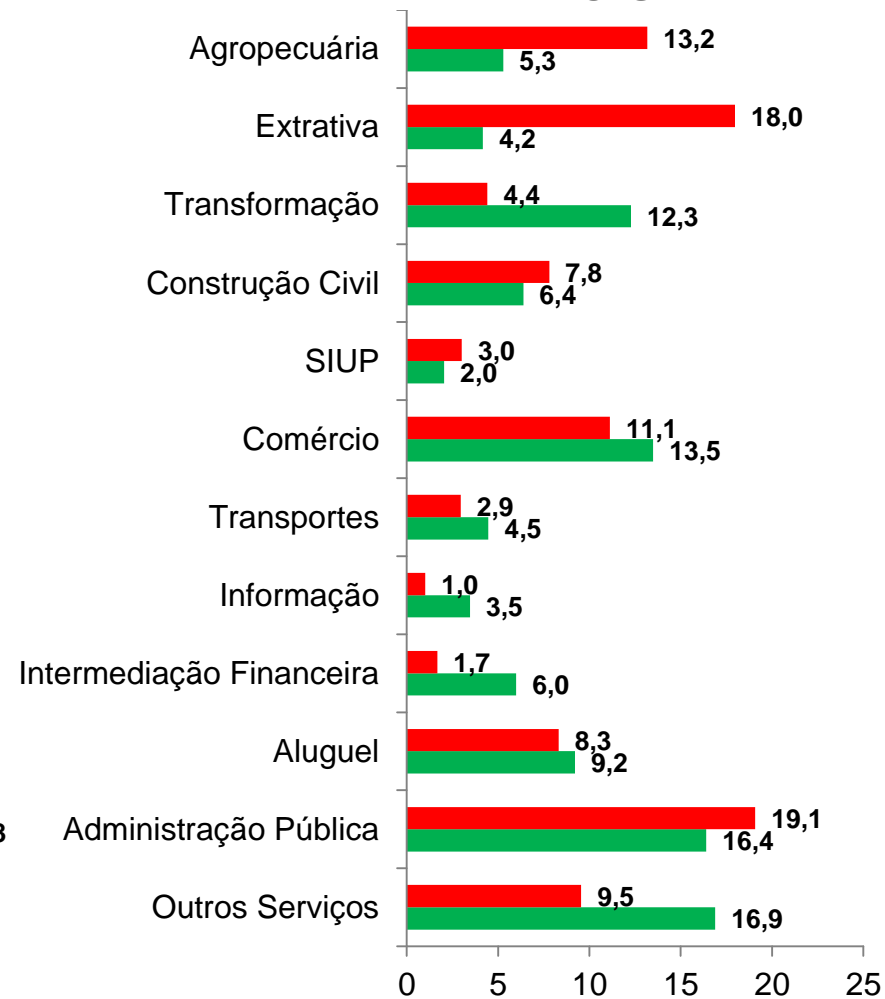

— Brasil — Pará

Índice de Atividade Econômica do Banco Central

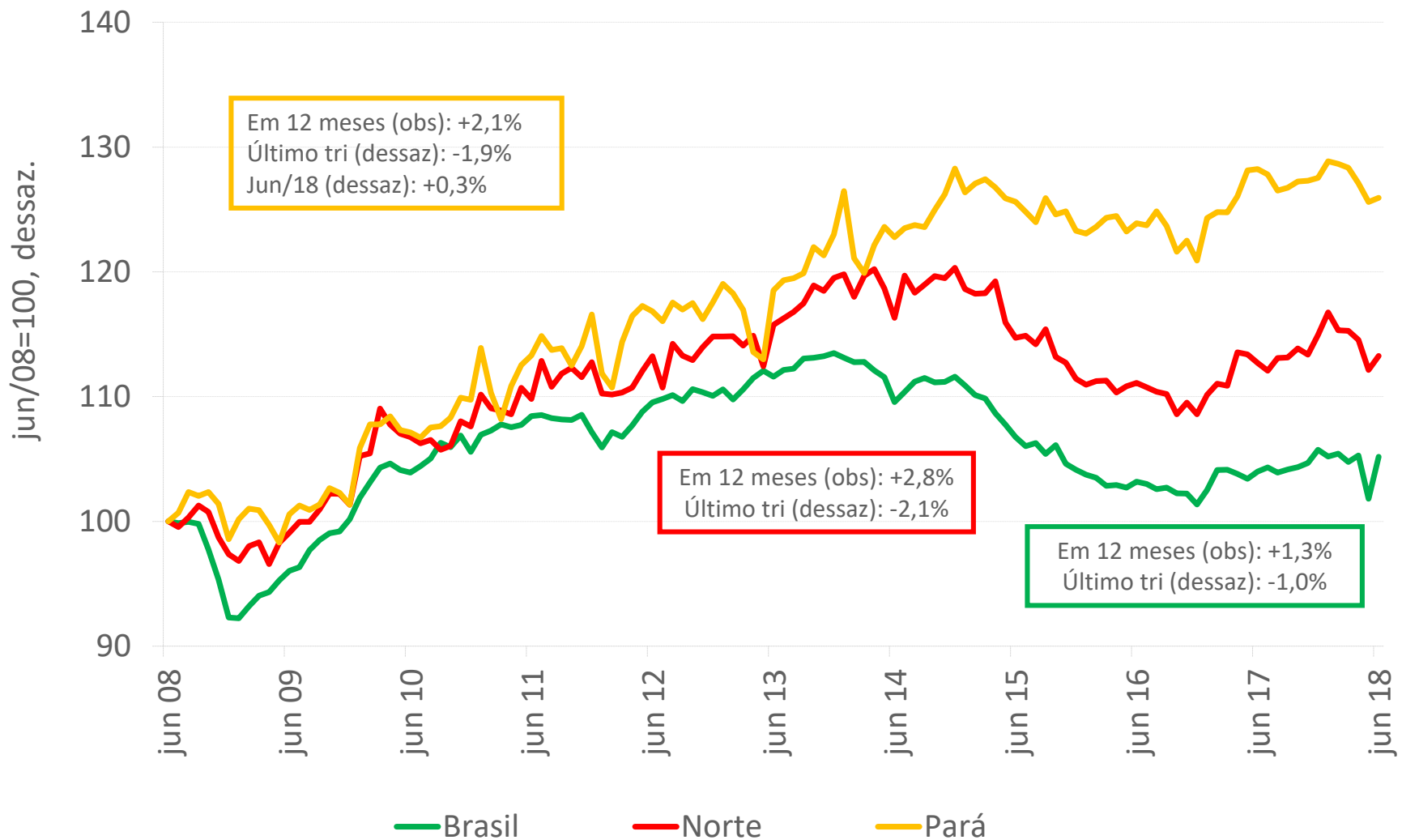

Produção Industrial – PIM (IBGE)

Média Móvel de 3 Meses

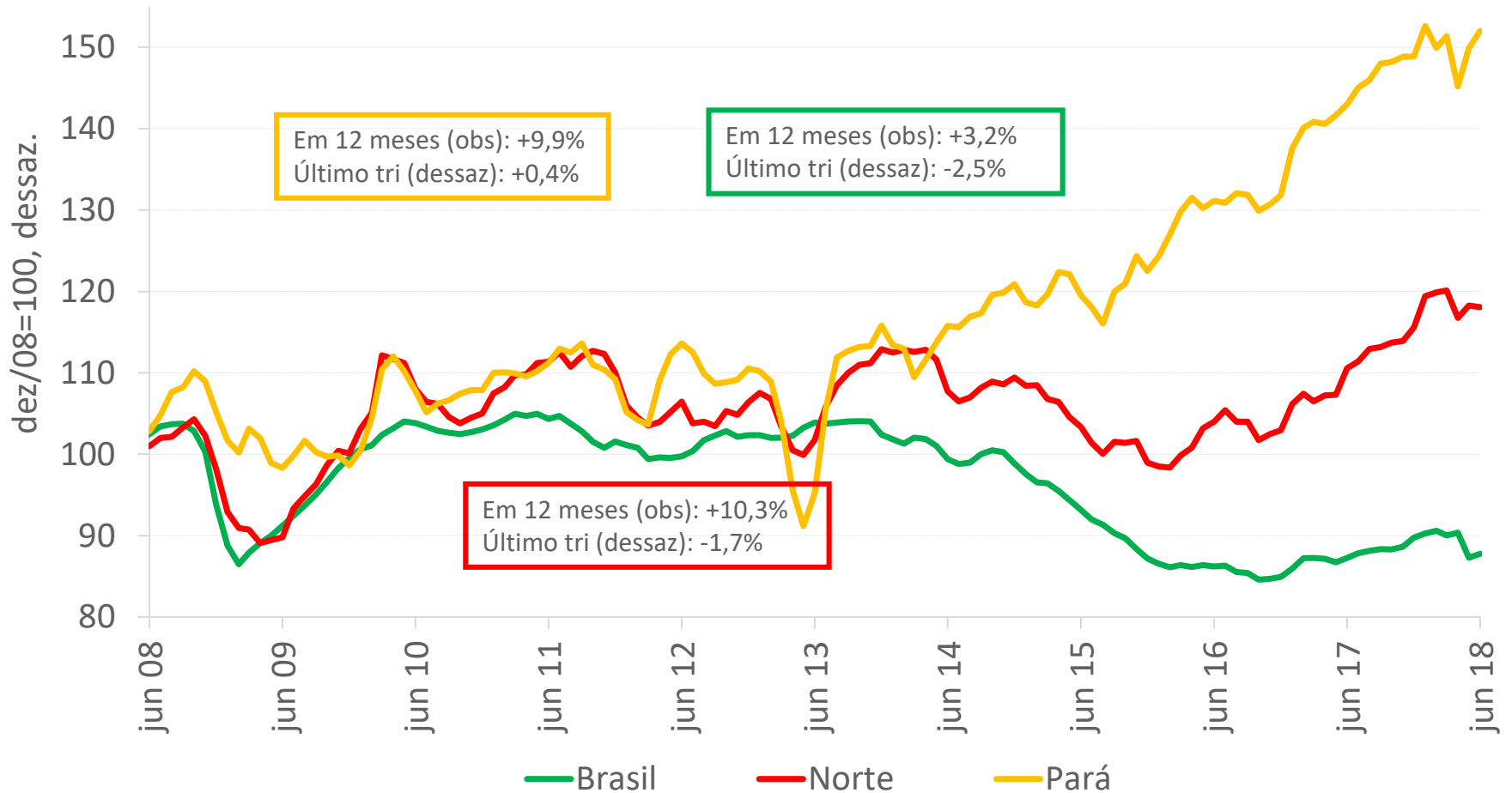

Valor da transformação industrial 2015

Participação da atividade

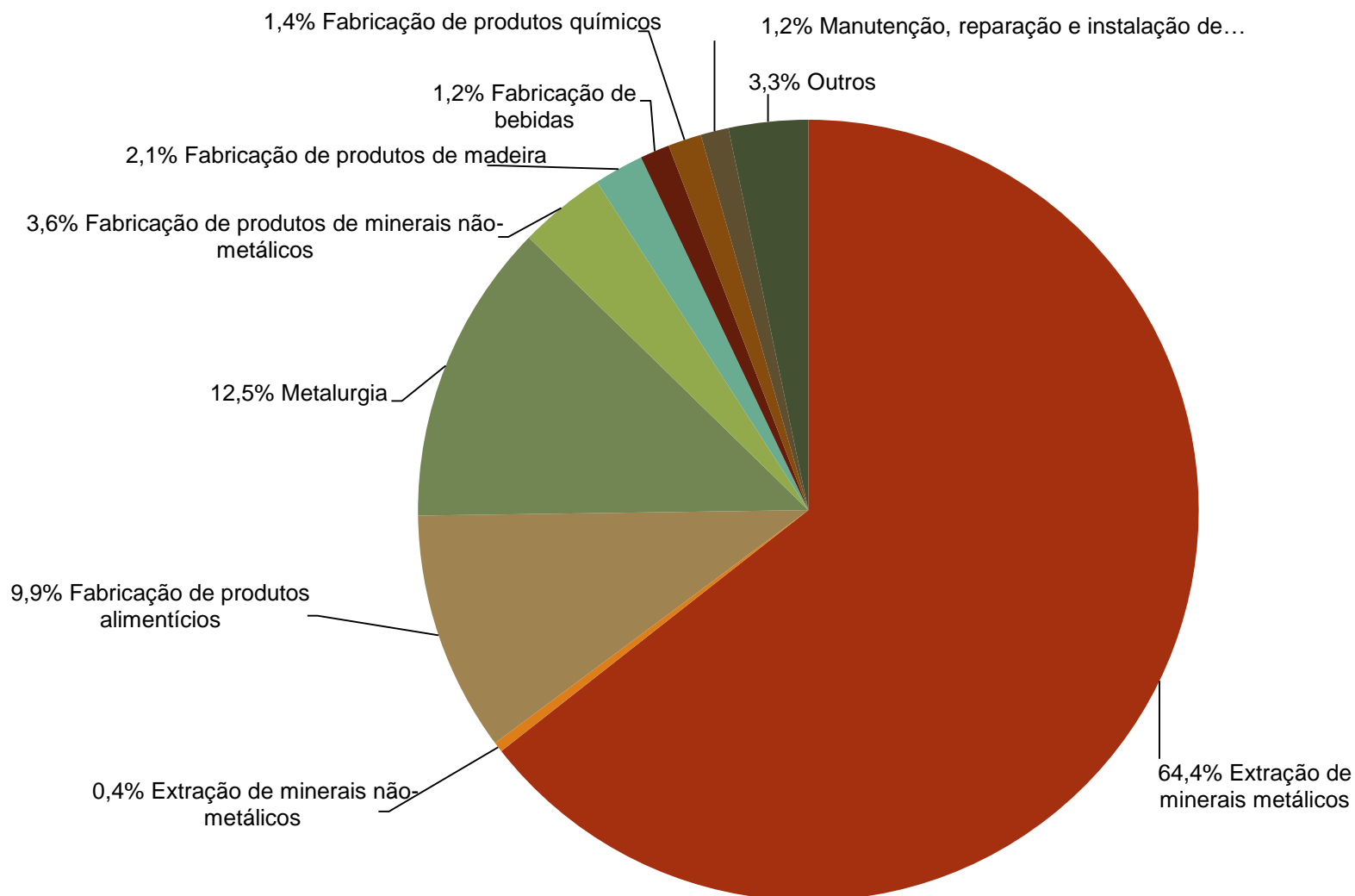

Índice de Volume de Vendas – Comércio Ampliado

PMC - IBGE

Média Móvel de 3 Meses

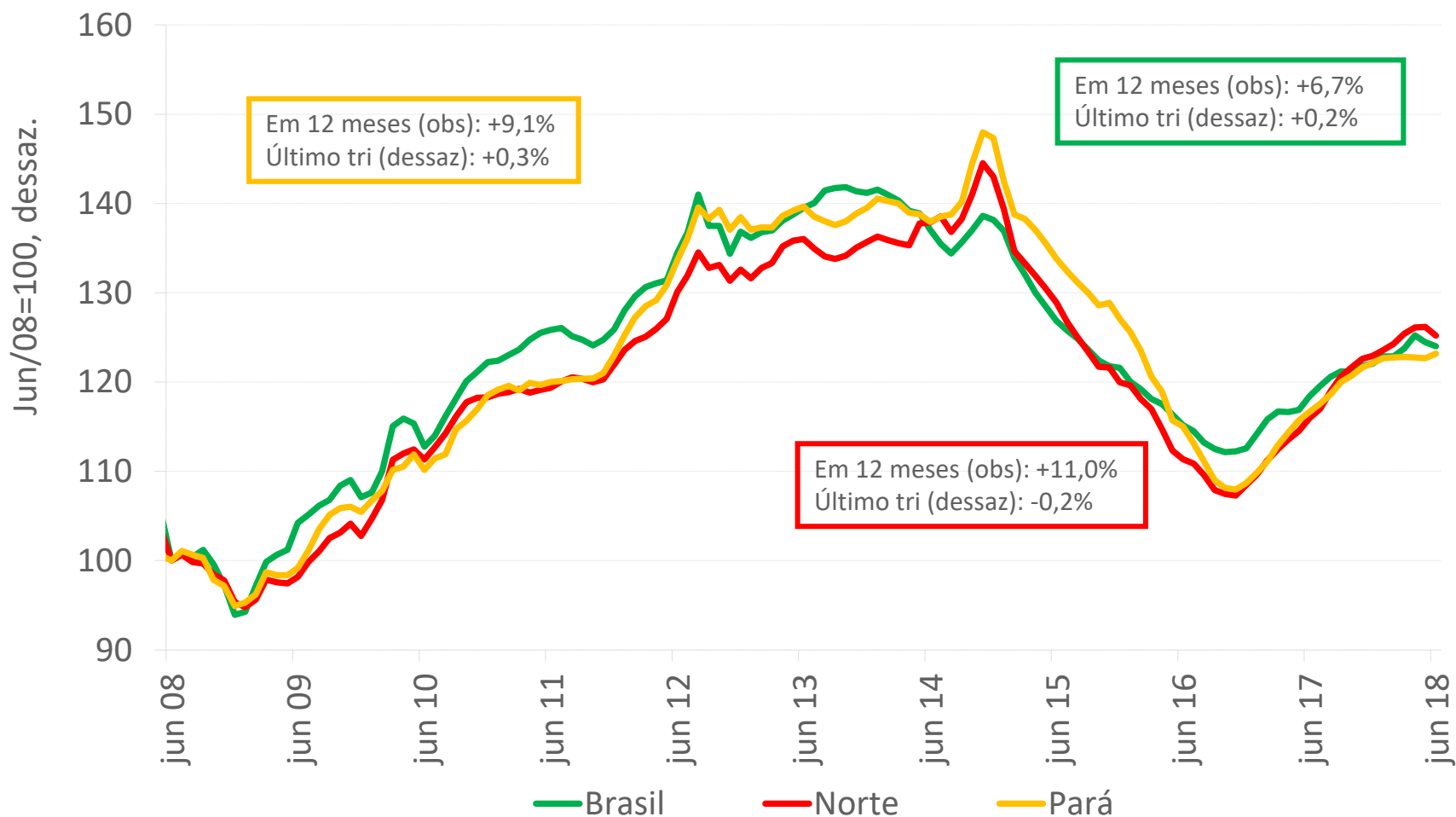

Índice de Volume de Serviços – PMS (IBGE)

Média Móvel de 3 Meses

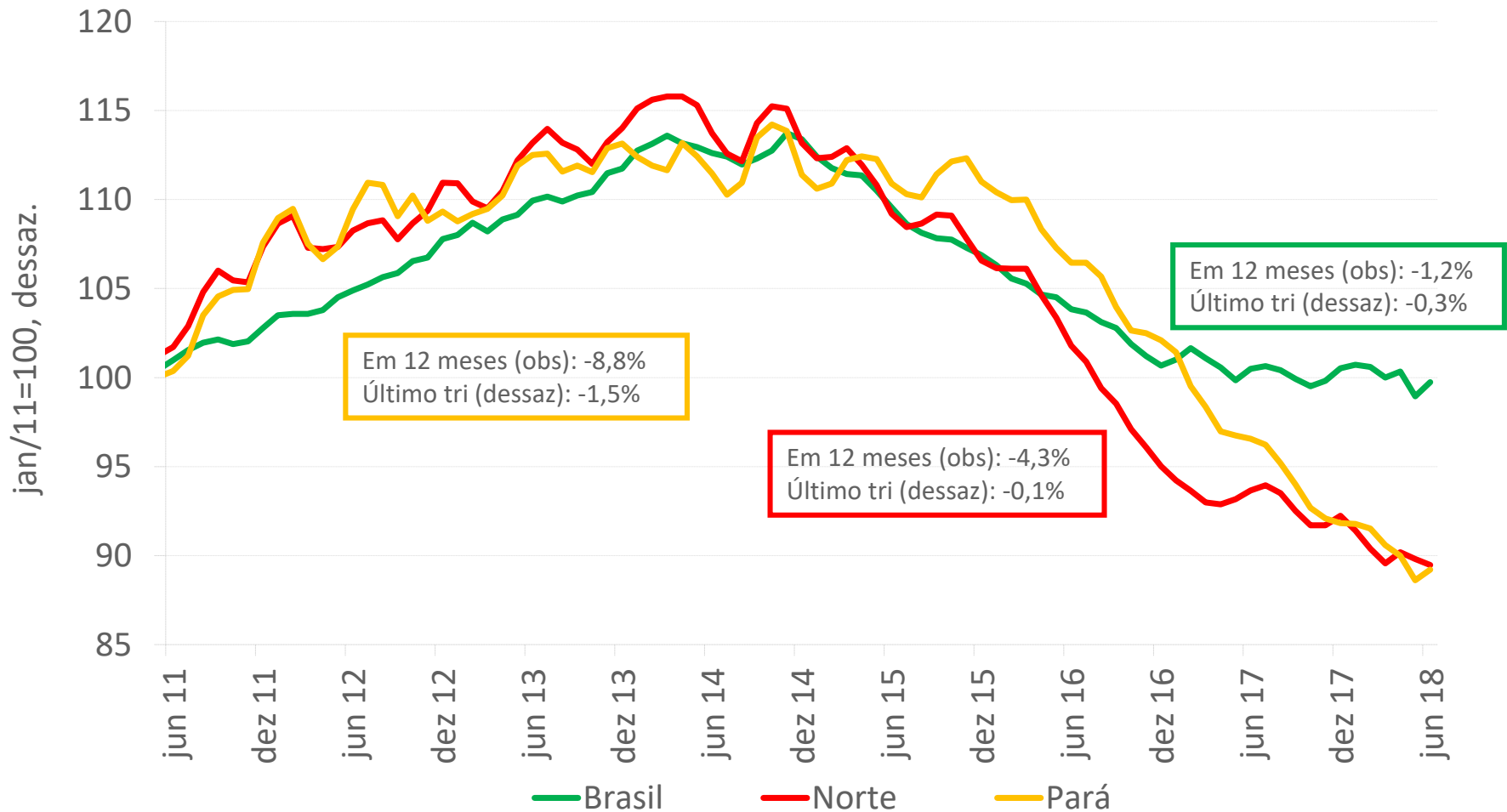

Safra Agrícola

Itens Selecionados

Discriminação	Peso ^{1/}	Produção ^{3/}				
		2016	2017	Variação %	2018	Variação %
Grãos	28,9	2 169 257	2 717 346	25,3	2 488 963	-8,4
Soja	20,0	1 304 598	1 635 029	25,3	1 530 659	-6,4
Milho	6,0	643 008	850 781	32,3	769 600	-9,5
Outras lavouras	71,1					
Mandioca	24,5	4 263 013	4 234 597	-0,7	3 900 766	-7,9
Cacau	10,0	85 826	116 536	35,8	113 150	-2,9
Banana	8,5	504 907	521 532	3,3	449 529	-13,8

1/ Participação no valor da produção agrícola estadual – PAM 2016

2/ Em hectares

3/ Em mil toneladas, segundo LSPA de julho de 2018

Operações de Crédito – Pessoas Físicas e Jurídicas

Saldo das Operações acima de R\$1 mil

Variação em 12 meses

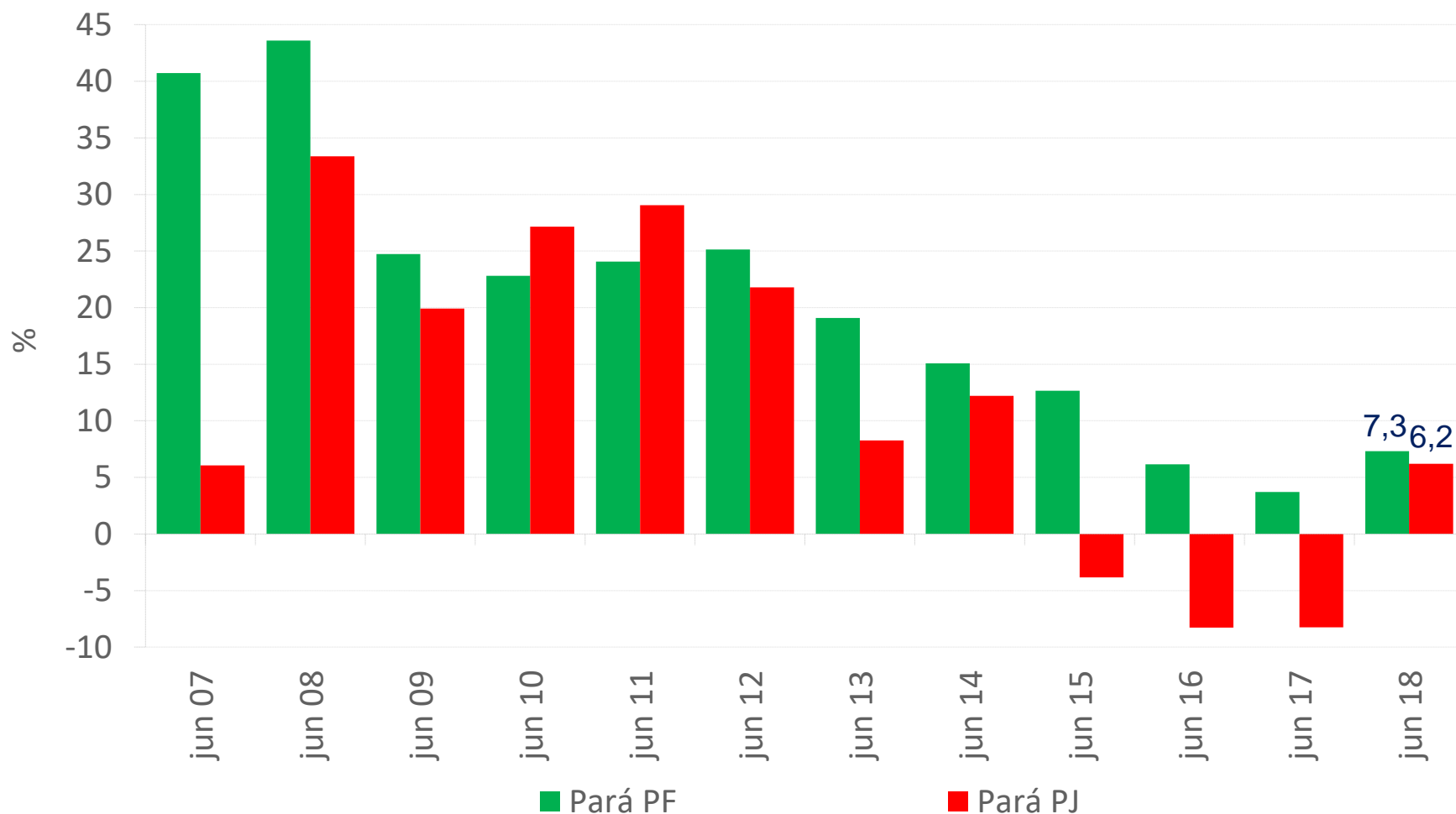

Balança Comercial – valores acumulados no ano

Balança Comercial

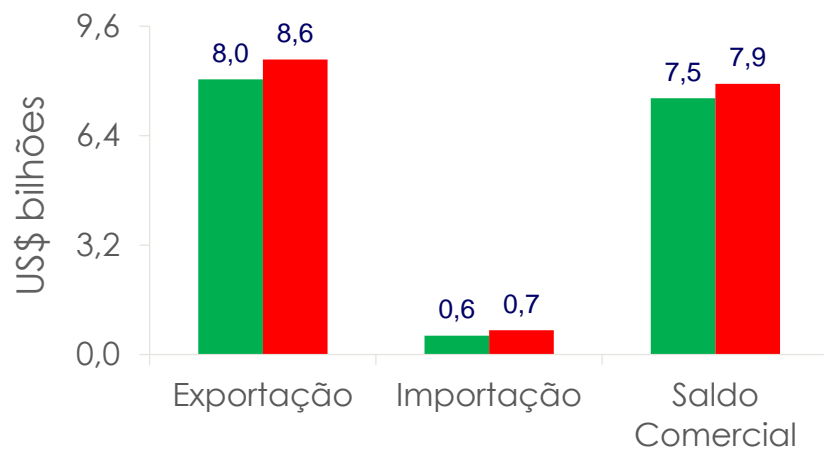

Exportações – Principais Produtos

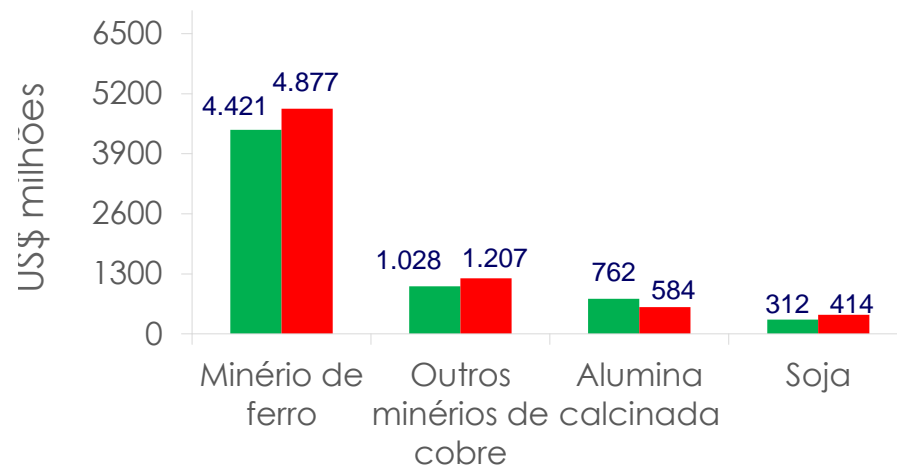

Exportações – Principais Parceiros

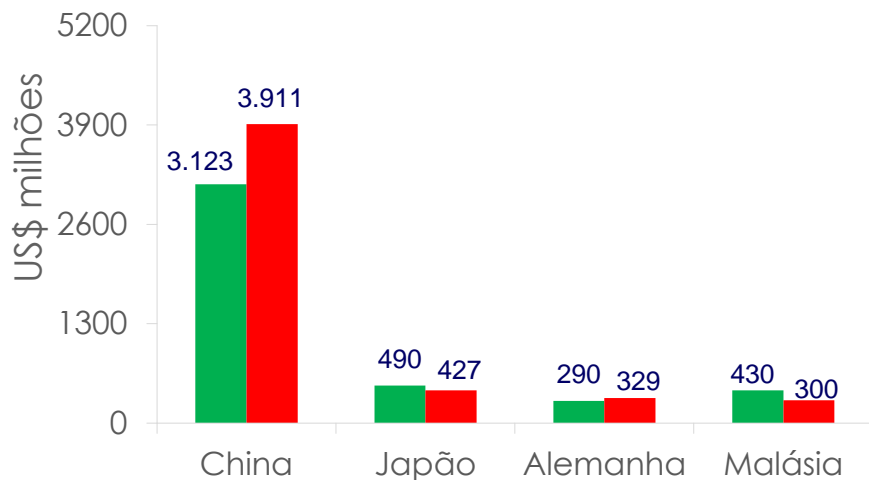

Importações

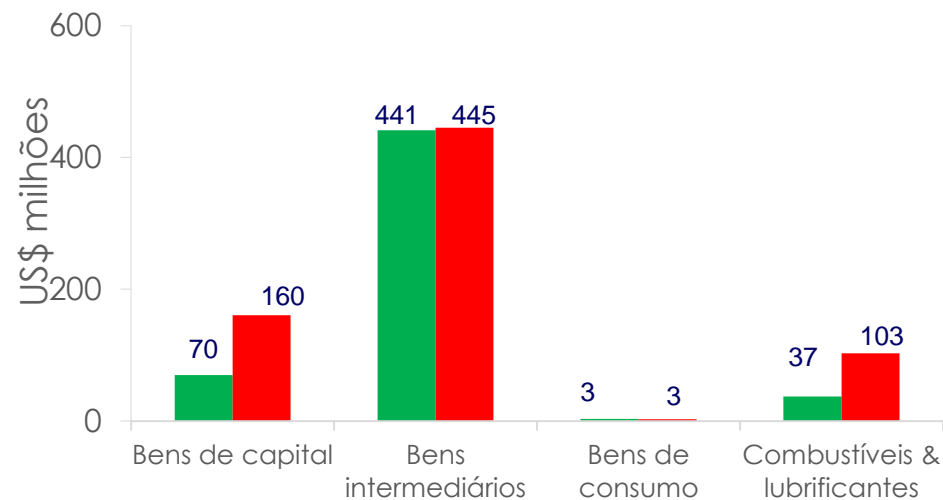

■ 2017 ■ 2018

Mercado de Trabalho – Pará (PNADC - IBGE)

Taxa de desocupação e população ocupada (dessaz)

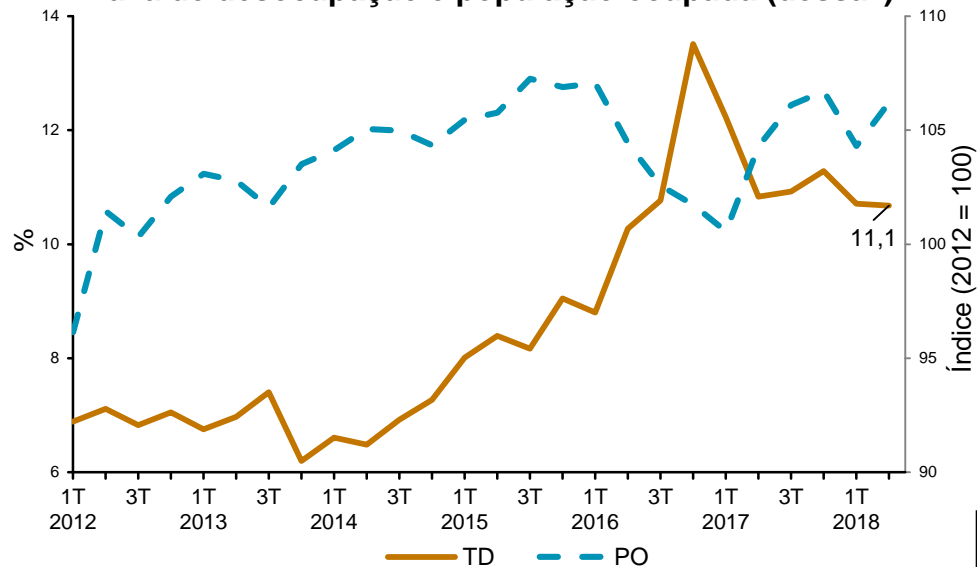

Quantidade de Empregos Formal e Informal

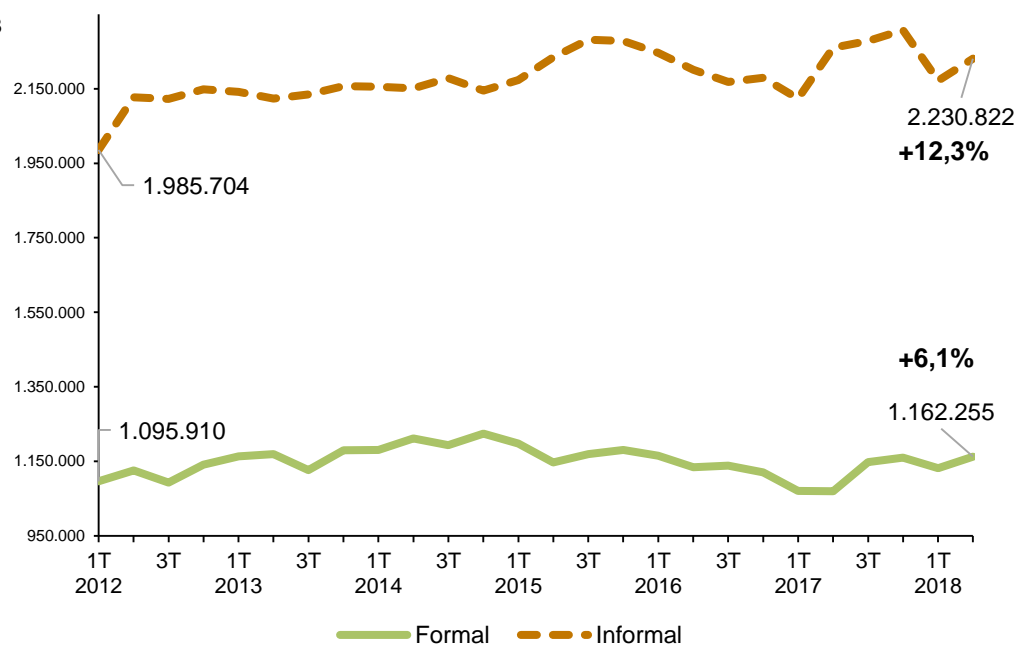

Fonte: IBGE

Mercado de Trabalho – Região Metropolitana de Belém

Taxa de desocupação e população ocupada (dessaz)

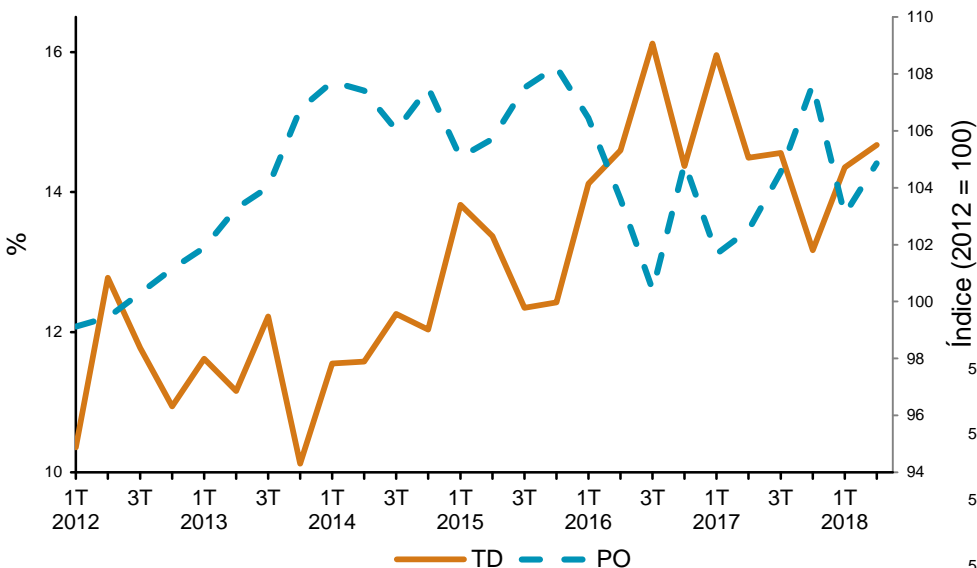

TD:
14,2% (obs)
14,1% (dessaz)

Varições
+0,3 p.p (obs)
+0,7 p.p (dessaz)

Quantidade de Empregos Formal e Informal

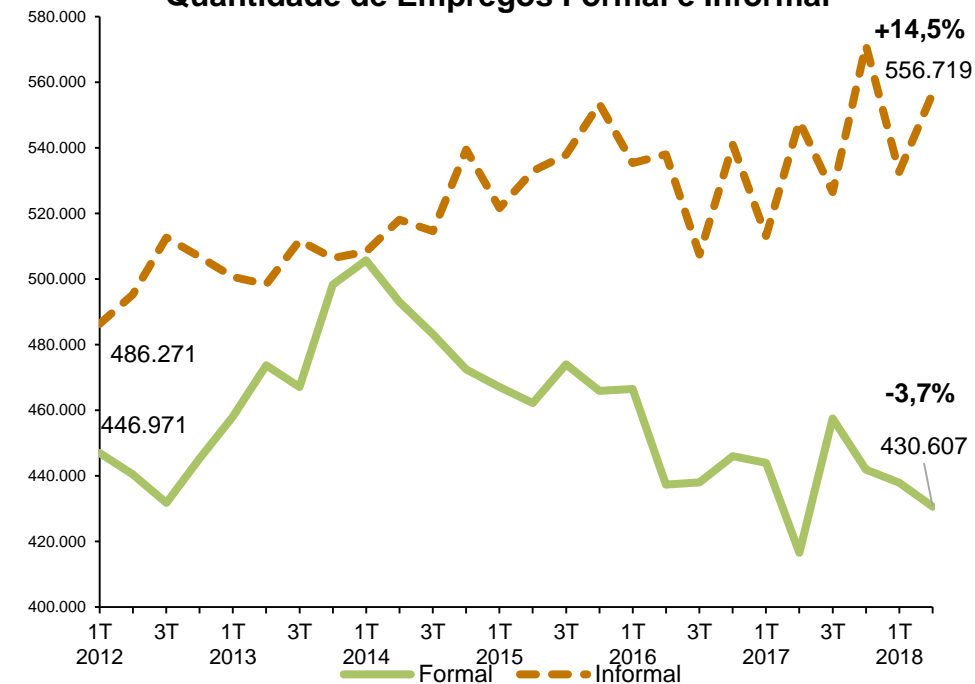

Mercado de Trabalho – Pará (CAGED - MTE)

Saldo Líquido de Empregos por mesorregião do estado (acumulado de janeiro a julho)

Serviços (-1.074)
Construção Civil (-2.602)
Indústrias (-579)
Agricultura (+330)

2017

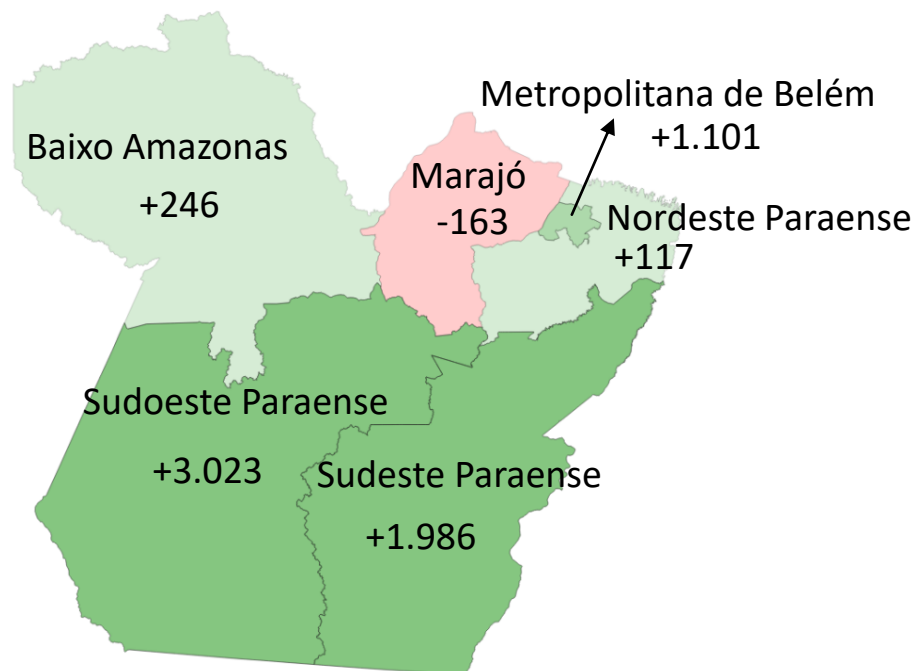
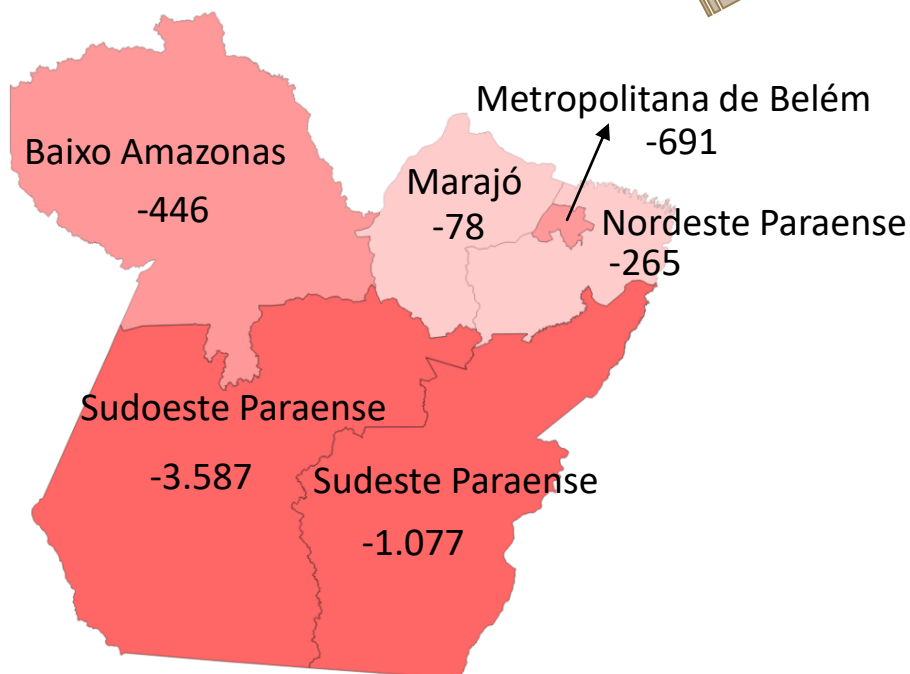

Serviços (+6.641)
Construção Civil (+2.199)
Indústrias (+396)
Agricultura (-25)

2018

Inflação – RM de Belém

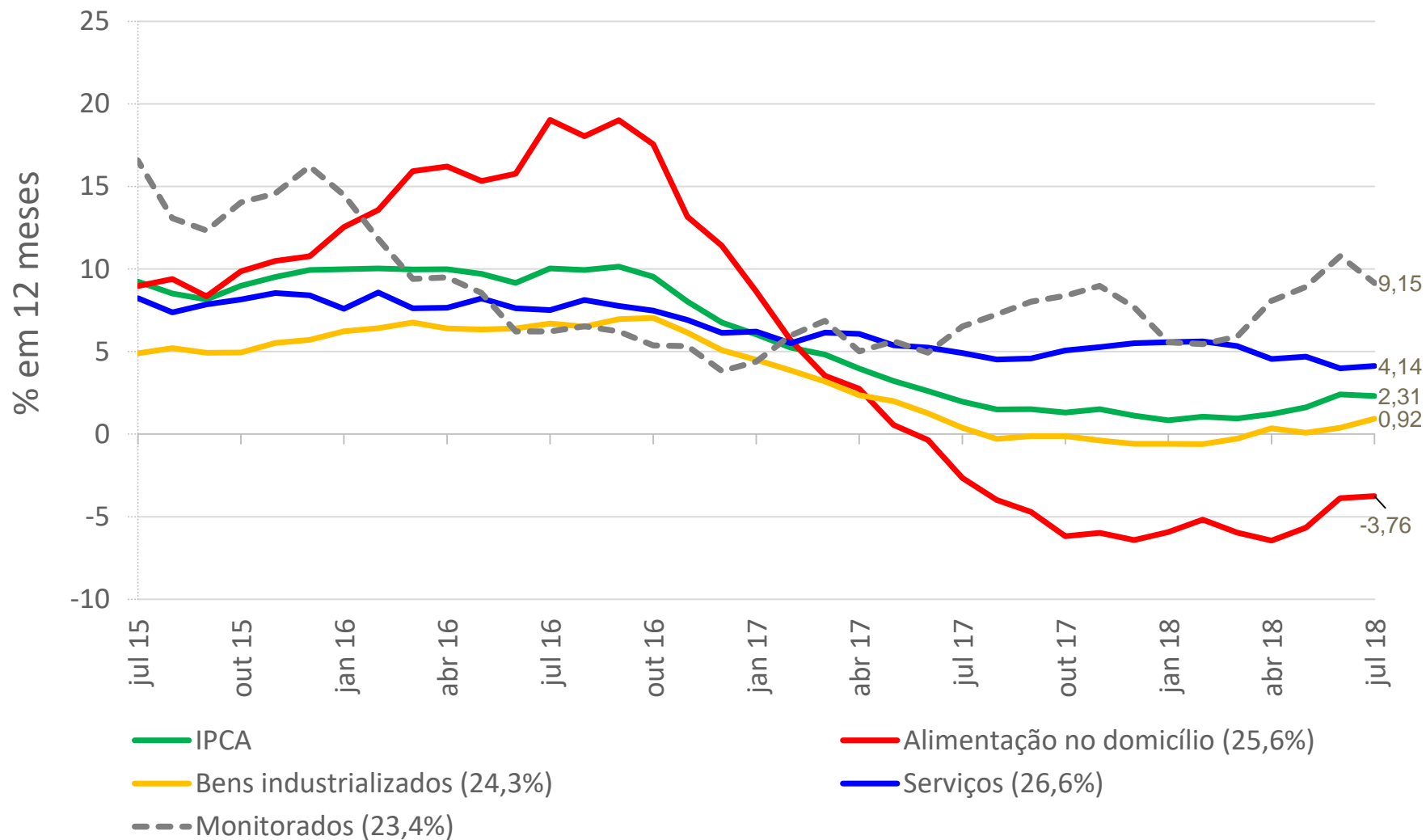

BRASIL Serviços Simplifique! Participe Acesso à informação Legislação Canais

Sobre a Instituição | Perguntas frequentes | Glossário | Mapa do site | Sisbacen | Fale conosco | Links | English

BANCO CENTRAL DO BRASIL Assegurar a estabilidade do poder de compra da moeda e um sistema financeiro sólido e eficiente. Busca: Busca avançada

Economia e finanças Câmbio e Capitais Internacionais Sistema de Pagamentos Brasileiro Sistema Financeiro Nacional Supervisão do SFN Regimes de Resolução e Privatizações

BC+
BC+ Quatro pilares

Boletim BC
Processo Administrativo Sancionador

Perfis
Cidadão Poder Judiciário Imprensa Instituições Financeiras Investidor

Estudos Especiais do Banco Central
Boletim do BC
Boletim Regional
Dívida pública
FMI - PEDD - Informações Macroeconômicas Harmonizadas

Indicadores de conjuntura
Mercosul
Notas econômico-financeiras para a imprensa
Notas Técnicas do Banco Central do Brasil
Prêmio Banco Central de Economia e Finanças

Programação Monetária
Relatório de Economia Bancária
Relatório de Estabilidade Financeira
Relatório de Pesquisa em Economia e Finanças
Selic - Mercado de títulos públicos

Séries temporais
Trabalhos para discussão

Copom ma em 6,50%
» Leia o co

1 2 3

Notas à imprensa

- BC divulga Boletim Regional em Curitiba - 17/08/2018
- Agenda BC+: BC determina que instituições de pagamento tenham Política de Segurança Cibernética - 16/08/2018
- BC submete à consulta pública regras do microcrédito - 16/08/2018

Destaques

- Agenda de Autoridades**
Acesse a agenda do Presidente, Diretores, Procurador-Geral, Secretário-Executivo e Chefe de Gabinete da Presidência.
- Indicadores econômicos consolidados**
Consulte as séries históricas de diversos indicadores de economia

Poupança

Remuneração para depósitos em	
20/08/2018	0,3715% a.m.
	mais detalhes

Inflação

Meta 2018	4,5 ± 1,5 p.p.
Acumulada (período de 12 meses - IPCA)	4,48
	ver histórico

Boletim Regional

Belém

Itallo Alves

Marcelo Cardoso

Agosto de 2018