



# Índice de Atividade Econômica Regional Pará

---

XVI Reunião do Grupo Interinstitucional  
de Estudos e Análise Conjuntural – GEAC



# Agenda

- IBCR-PA – Fevereiro/2017
- Pará – Agricultura
- Pará – Crédito



# IBCR

- ❑ Indicador do nível de atividade mensal da economia regional, não substituto do PIB regional;



# IBCR

- ❑ Indicador do nível de atividade mensal da economia regional, não substituto do PIB regional;
- ❑ Não é *proxy* do PIB regional, mas tão somente da variação do nível de atividade produtiva;



# IBCR

- ❑ Indicador do nível de atividade mensal da economia regional, não substituto do PIB regional;
- ❑ Não é *proxy* do PIB regional, mas tão somente da variação do nível de atividade produtiva;
- ❑ Não são divulgadas projeções, mas estatística mensal com tempestividade de 45 dias após mês de referência;



# IBCR

- ❑ Indicador do nível de atividade mensal da economia regional, não substituto do PIB regional;
- ❑ Não é *proxy* do PIB regional, mas tão somente da variação do nível de atividade produtiva;
- ❑ Não são divulgadas projeções, mas estatística mensal com tempestividade de 45 dias após mês de referência;
- ❑ Valores não são ajustados para coincidir com os dados divulgados do PIB;

# IBCR

- ❑ Indicador do nível de atividade mensal da economia regional, não substituto do PIB regional;
- ❑ Não é *proxy* do PIB regional, mas tão somente da variação do nível de atividade produtiva;
- ❑ Não são divulgadas projeções, mas estatística mensal com tempestividade de 45 dias após mês de referência;
- ❑ Valores não são ajustados para coincidir com os dados divulgados do PIB;
- ❑ Os dados são revisados em função de alterações nas informações das fontes primárias. Alterações de ordem metodológica são informadas por meio do Boletim Regional.

# Atividades

1.1	Agricultura
1.2	Pecuária
2.1	Indústria extrativa
2.2	Indústria de transformação
2.3	Construção civil
2.4	Produção e distribuição de eletricidade
3.1	Comércio
3.2	Alojamento e alimentação
3.3	Transportes
3.4	Serviços de informação
3.5	Intermediação financeira
3.6	Serviços prestados às famílias
3.7	Serviços prestados às empresas
3.8	Atividades imobiliárias e aluguéis
3.9	Administração pública
3.10	Saúde e educação mercantis
3.11	Serviços domésticos



Índice de Atividade Econômica do Banco Central (IBC-Br) e  
Índice de Atividade Econômica Regional (IBCR)

Discriminação	Peso <sup>1/</sup>	Variação %				
		Fevereiro de 2017				2016
		No mês <sup>2/</sup>	Trimestre / Trimestre (-1) <sup>2/</sup>	No ano	Em 12 meses	Ano
<b>Brasil (IBC-Br)</b>	<b>100,0</b>	<b>1,3</b>	<b>0,8</b>	<b>-0,1</b>	<b>-3,6</b>	<b>-4,5</b>
<b>Norte (IBCR-N)</b>	<b>5,3</b>	<b>1,4</b>	<b>0,5</b>	<b>-2,4</b>	<b>-2,2</b>	<b>-2,8</b>
Amazonas	1,5	1,2	1,7	0,2	-1,4	-3,2
Pará	2,2	0,7	-0,1	-4,1	-2,8	-2,4
<b>Nordeste (IBCR-NE)</b>	<b>13,9</b>	<b>0,0</b>	<b>2,8</b>	<b>1,5</b>	<b>-3,3</b>	<b>-4,4</b>
Ceará	2,2	0,0	3,3	2,1	-3,2	-4,7
Pernambuco	2,7	-0,9	-1,1	-1,7	-3,9	-5,1
Bahia	3,9	0,1	-0,9	-4,8	-5,9	-5,6
<b>Centro-Oeste (IBCR-CO)</b>	<b>9,4</b>	<b>4,1</b>	<b>1,5</b>	<b>1,3</b>	<b>-3,6</b>	<b>-4,7</b>
Goiás	2,9	2,2	2,3	-1,8	-4,0	-4,5
<b>Sudeste (IBCR-SE)</b>	<b>54,9</b>	<b>0,5</b>	<b>0,3</b>	<b>-0,3</b>	<b>-2,0</b>	<b>-2,8</b>
Minas Gerais	8,9	0,9	1,4	-0,1	-2,4	-3,2
Espírito Santo	2,2	-1,6	2,2	0,4	-8,6	-10,7
Rio de Janeiro	11,6	0,8	0,0	-0,9	-2,8	-3,4
São Paulo	32,2	0,5	0,2	-0,3	-1,3	-1,9
<b>Sul (IBCR-S)</b>	<b>16,4</b>	<b>2,1</b>	<b>2,6</b>	<b>2,3</b>	<b>-1,6</b>	<b>-2,7</b>
Paraná	6,0	1,2	1,6	0,8	-1,9	-2,7
Santa Catarina	4,2	1,8	3,4	4,1	-0,7	-2,1
Rio Grande do Sul	6,2	2,2	2,6	2,6	-2,0	-3,1

1/ Contas Regionais 2014 (IBGE)

2/ Dados dessazonalizados. A variação relativa à região não corresponde necessariamente à média ponderada dos estados que a integram, haja vista que o princípio de aditividade dos componentes não se mantém no processo de dessazonalização.

Notas: o IBC-Br incorpora estimativa do peso dos impostos, enquanto os IBCR restringem-se ao valor adicionado. O resultado nacional não representa necessariamente a média dos resultados regionais.

# Índice de Atividade Econômica do Banco Central

Variação em 12 meses - %

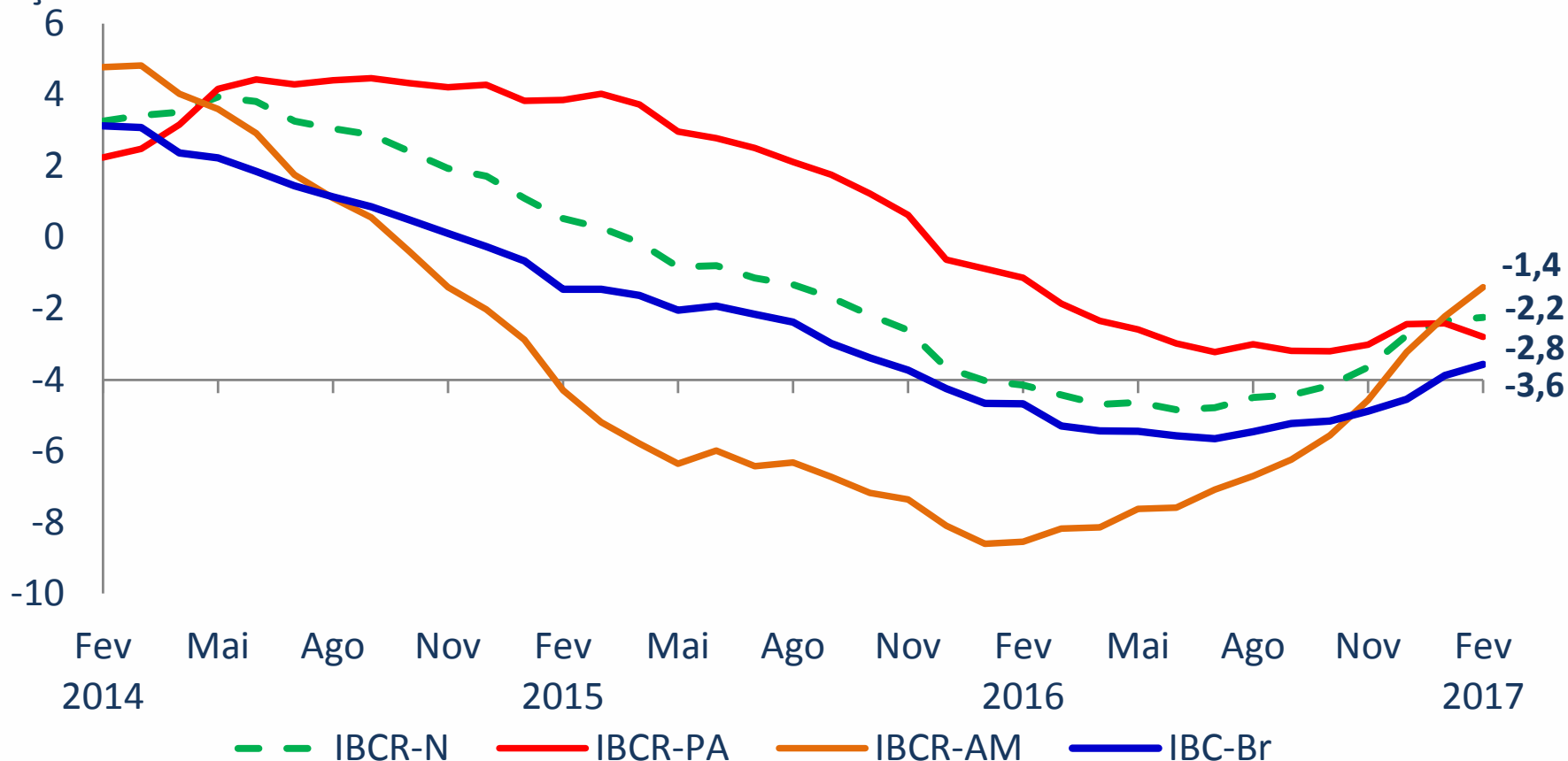



## Índice de Atividade Econômica Regional - Norte

Dados dessazonalizados

2002 = 100

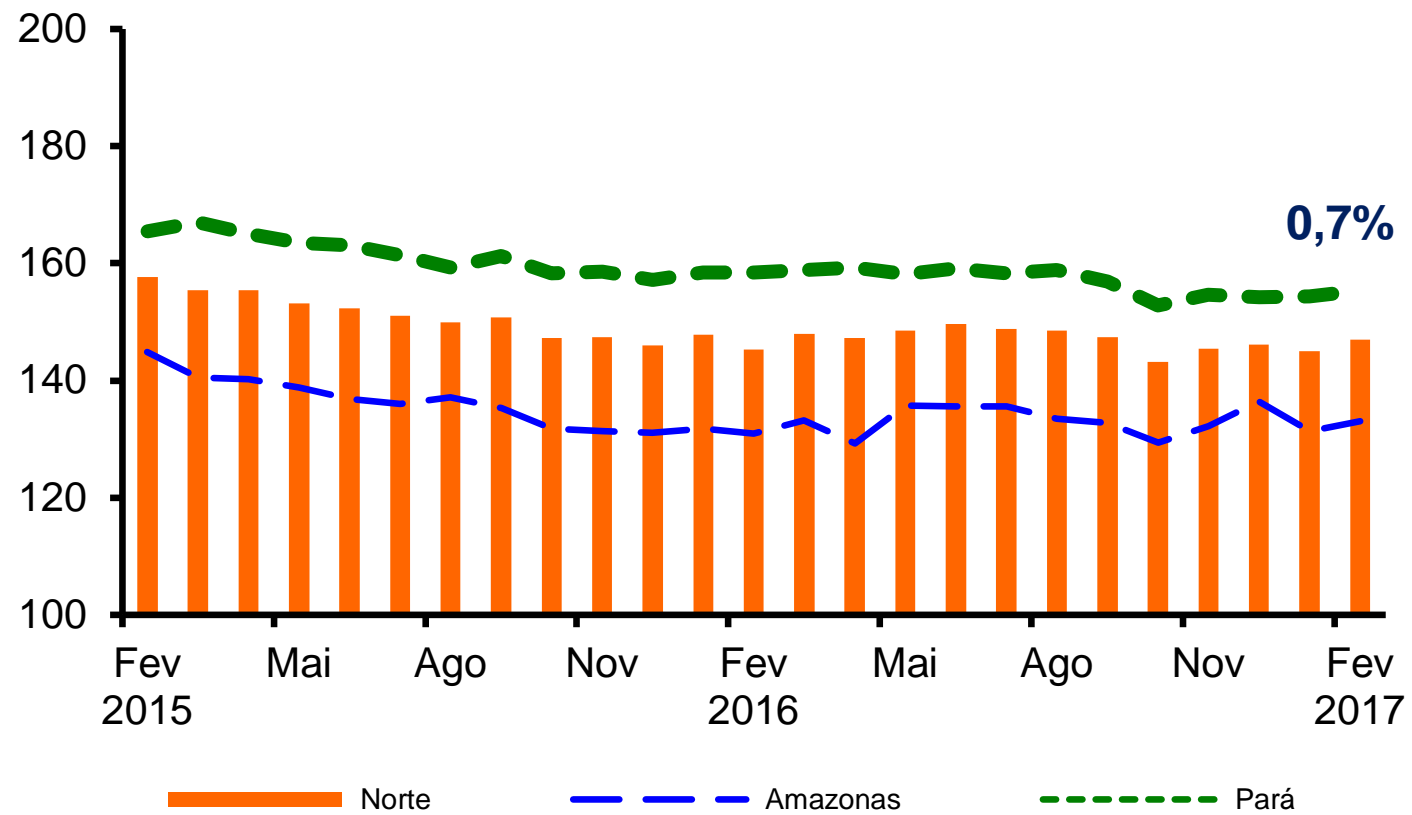

## Produção Agrícola - Pará

1000 t

Discriminação	Peso <sup>1/</sup>	2016	2017 <sup>2/</sup>	Var. % 2017/2016
Produção de grãos <sup>3/</sup>	23,6	2.167	2.614	20,6
Soja	14,7	1.303	1.544	18,5
Milho	6,3	642	838	30,5
Arroz (em casca)	1,7	181	190	5,0
Feijão	0,8	25	27	6,7
Outras culturas				
Mandioca	19,3	6.035	5.007	-17,0
Cana-de-açúcar	1,2	918	872	-5,0
Banana	9,4	505	532	5,5
Abacaxi	7,1	399	216	-45,8

Fonte: IBGE

1/ Por valor da produção - PAM/2015

2/ Estimativa para 2017 , com base nos dados da LSPA de março.

3/ Produtos: algodão herbáceo, amendoim, arroz, feijão, milho, soja e sorgo.

# Crédito

## Evolução do saldo das operações de crédito – Pará<sup>1/</sup>

Varição em 12 meses – %

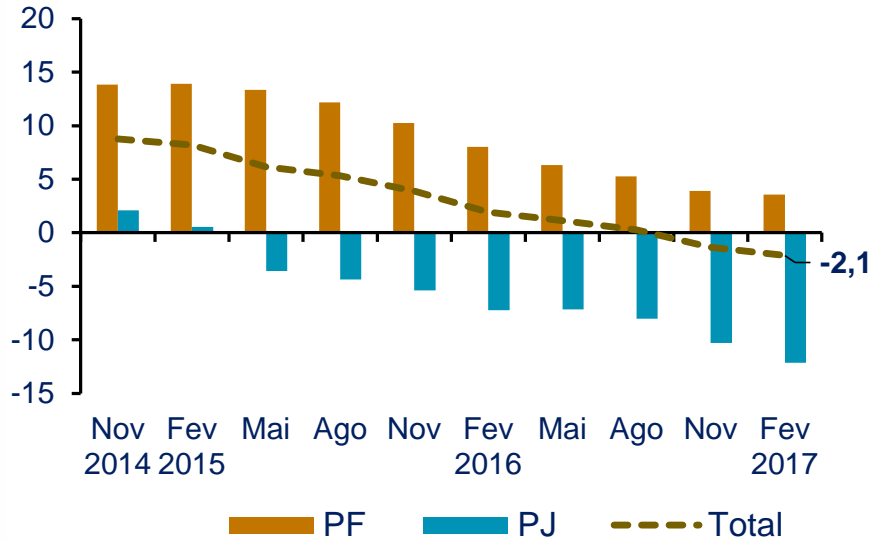

1/ Operações com saldo superior a R\$1 mil.

## Inadimplência do crédito total

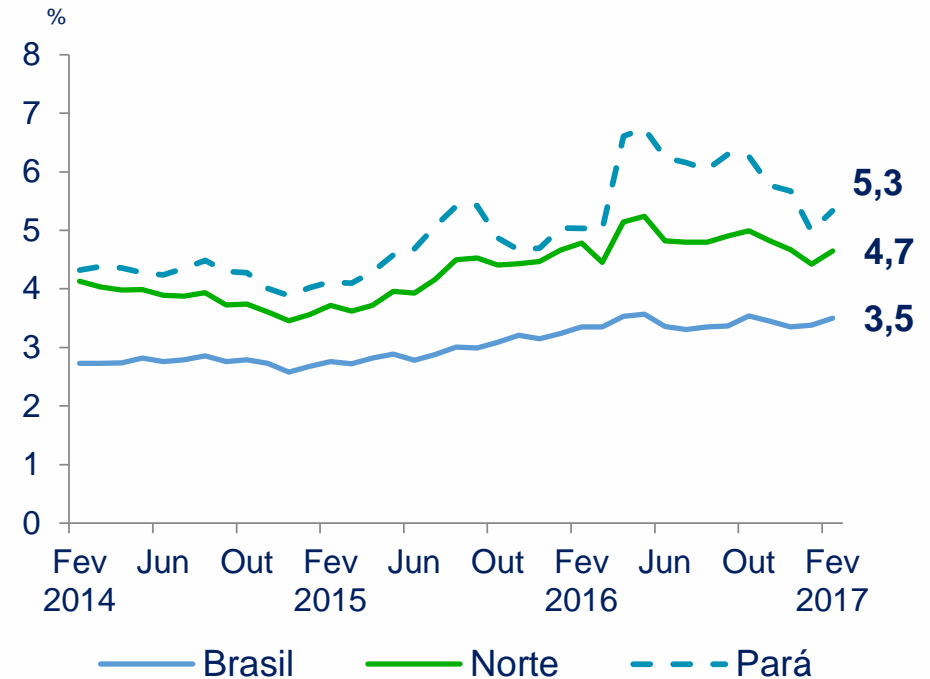

# Operações de Crédito – Pessoas jurídicas

## Saldo das Operações acima de R\$1 mil

Variação em 12 meses

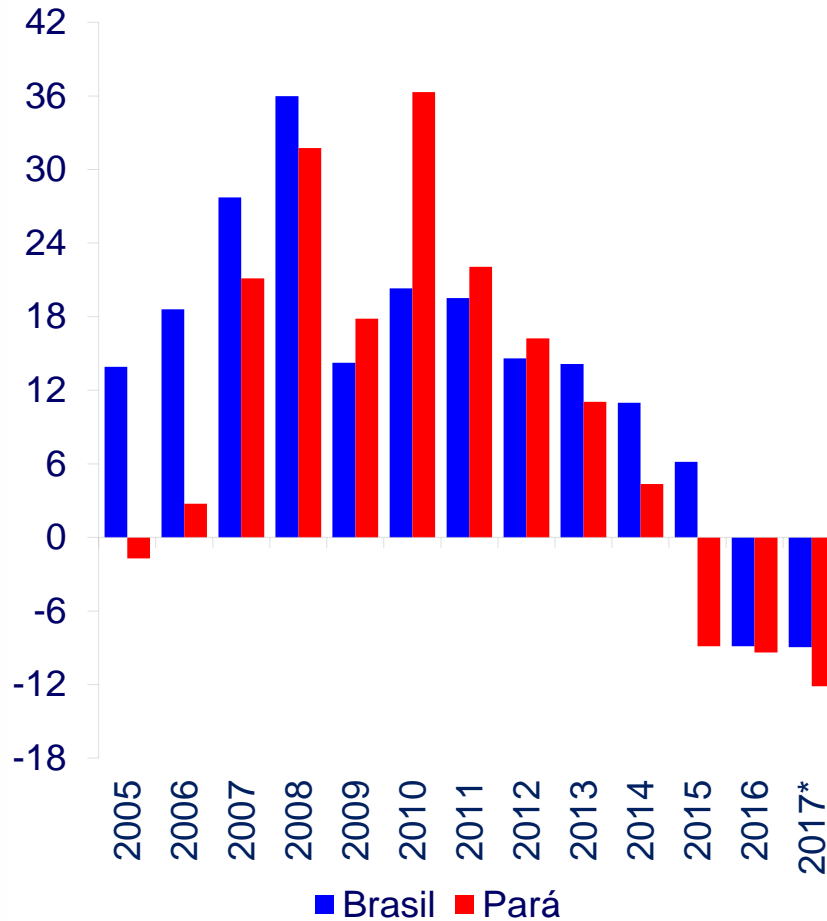

\*Dados atualizados até fevereiro

## Distribuição % da Carteira

Fevereiro de 2017

Por tipo de tomador	PA	BR
Comércio	24,4	17,6
Indústrias de Transformação	17,5	27,1
Metalurgia	8,4	0,9
Ind. de alimentos e bebidas <sup>1/</sup>	3,4	5,0
Siderurgia	1,6	2,4
Processamento de madeira <sup>2/</sup>	1,4	0,3
Administração Pública	15,3	8,6
Outros serviços	11,6	13,1
Construção	9,5	6,7
Transportes	9,3	9,4
Agropecuária	2,8	1,5
SIUP - Serv. Ind. Util. Pública	7,6	13,8
Indústrias Extrativas	2,0	2,1

1/ Exceto açúcar.

2/ Exceto móveis.

# Operações de Crédito – Pessoas físicas

Saldo das Operações acima de R\$1 mil  
Variação em 12 meses

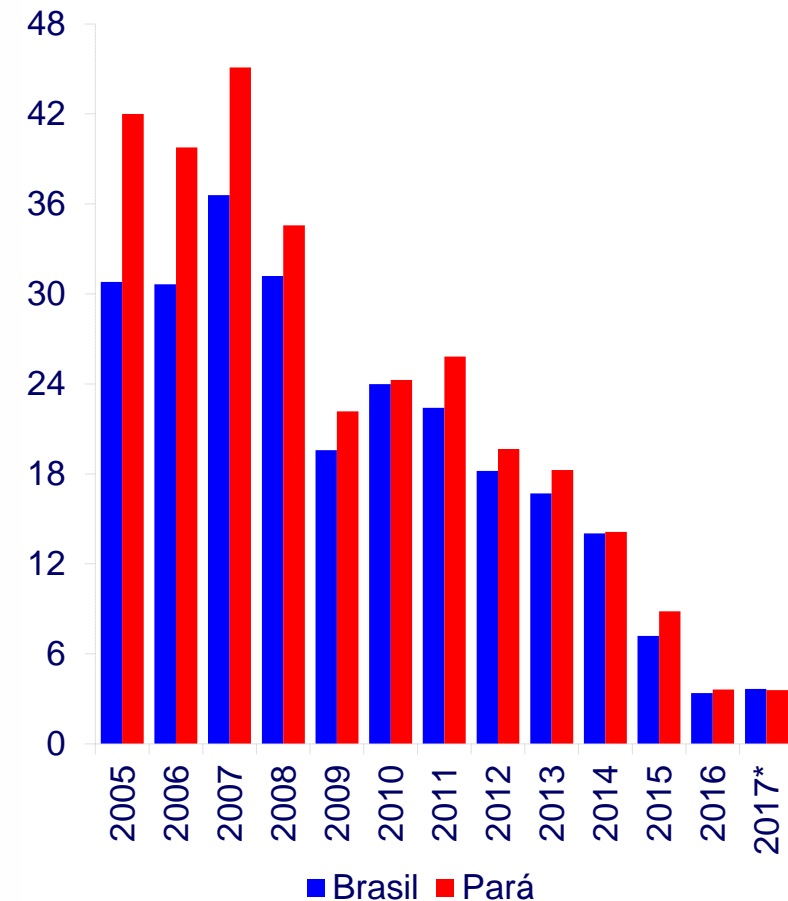

\*Dados atualizados até fevereiro

## Distribuição % por modalidade Fevereiro de 2017

Por tipo de tomador	PA	BR
Consignado	33,1	18,7
Financ. imobiliários	25,0	35,0
Financ. de veículos	10,8	9,4
Crédito pessoal comum	10,3	6,5
Financ. rurais	7,2	14,1
Cartão de crédito sem juros	6,5	7,5
Cartão de crédito com juros	3,2	3,1
Cheque especial	1,0	1,4
Outros	2,9	4,2



# Metodologia

- Boletim Regional, outubro 2012
- Relatório de Inflação, março 2010
- Boletim Regional, janeiro 2009
- SGS - Metadados