

Organize-se para investir  
regularmente em sua poupança.  
É fácil e você pode  
começar agora mesmo.



**GOVERNO DO  
PARÁ**



**Banpará**

# REUNIÃO DO GRUPO DE ESTUDOS E ANÁLISE CONJUNTURAL - GEAC

**Superintendência de  
Desenvolvimento Econômico e  
Social**

Abril/2017

# Agenda

**1**

**Superintendência de Desenvolvimento Econômico Social – SUDES**

**2**

**Produtos, Programas e Linhas de Financiamento Disponíveis**

**3**

**Região de Atuação**

**4**

**Resultados**

# Agenda

**1**

**Superintendência de Desenvolvimento Econômico Social – SUDES**

**2**

**Produtos, Programas e Linhas de Financiamento Disponíveis**

**3**

**Região de Atuação**

**4**

**Resultados**

# Quem somos?



## O que fazemos

- Fomentar a Economia do Estado do Pará por meio da oferta de Produtos Financeiros, que tem sua composição com Recursos Próprios, Operação com Repasse de Recursos de Terceiros, Administração de Fundos Municipais e Estaduais, atuando no segmento Industrial, Rural, Comércio, Turismo e Micro finanças.

## Objetivo

- Ser reconhecido como o Banco regional que gera os melhores resultados econômicos e sociais.

## Missão

- Gerar valor para o Estado do Pará, como um banco autossustentável que atua para o desenvolvimento econômico e social.

# Agenda

**1**

**Superintendência de Desenvolvimento Econômico Social – SUDES**

**2**

**Produtos, Programas e Linhas de Financiamento Disponíveis**

**3**

**Região de Atuação**

**4**

**Resultados**

# Produtos, Programas e Linhas de Financiamento Disponíveis

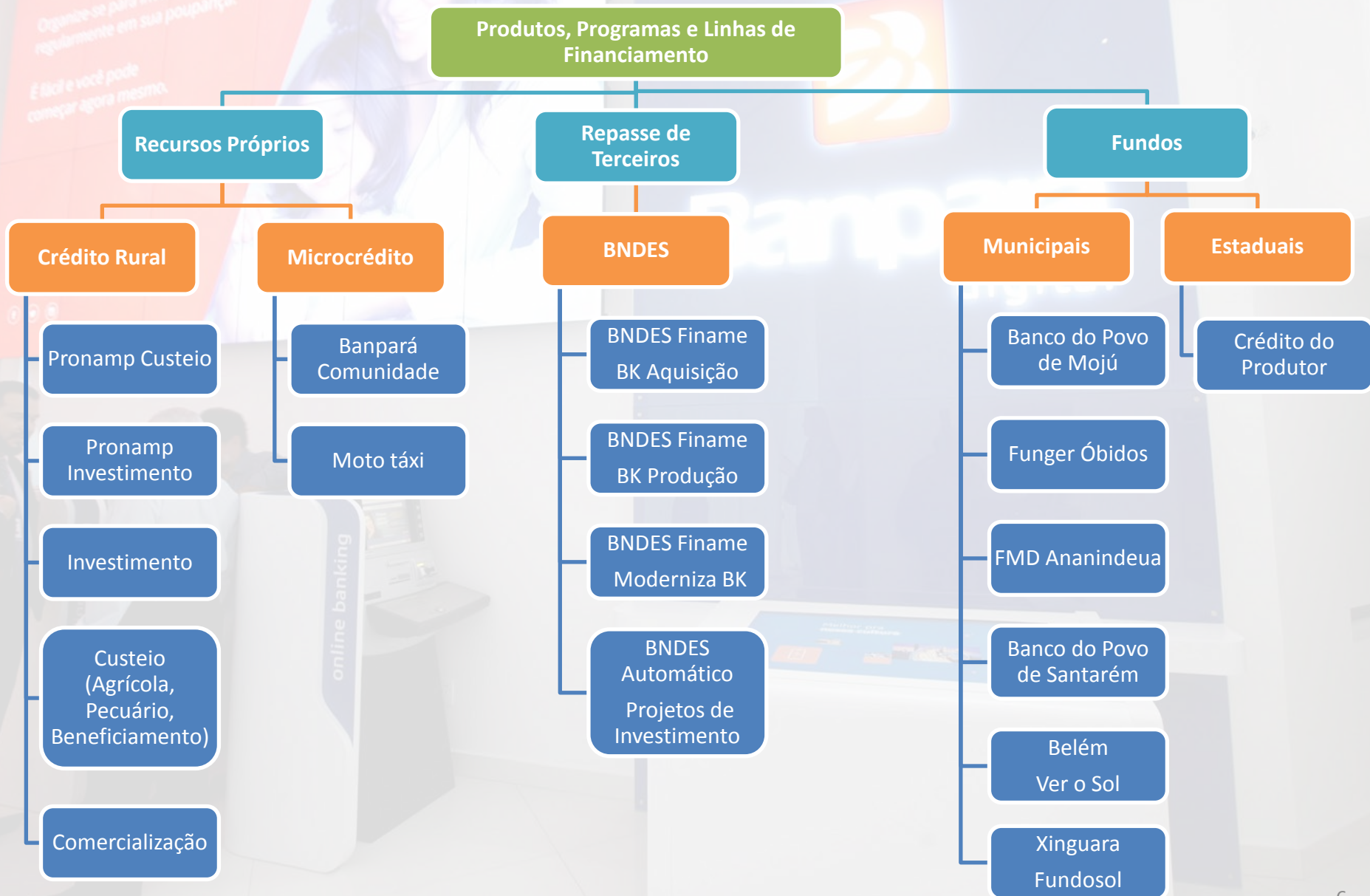



# Agenda

**1**

Superintendência de Desenvolvimento Econômico Social – SUDES

**2**

Produtos, Programas e Linhas de Financiamento Disponíveis

**3**

Região de Atuação

**4**

Resultados

# Região de Atuação – % Créditos Liberados

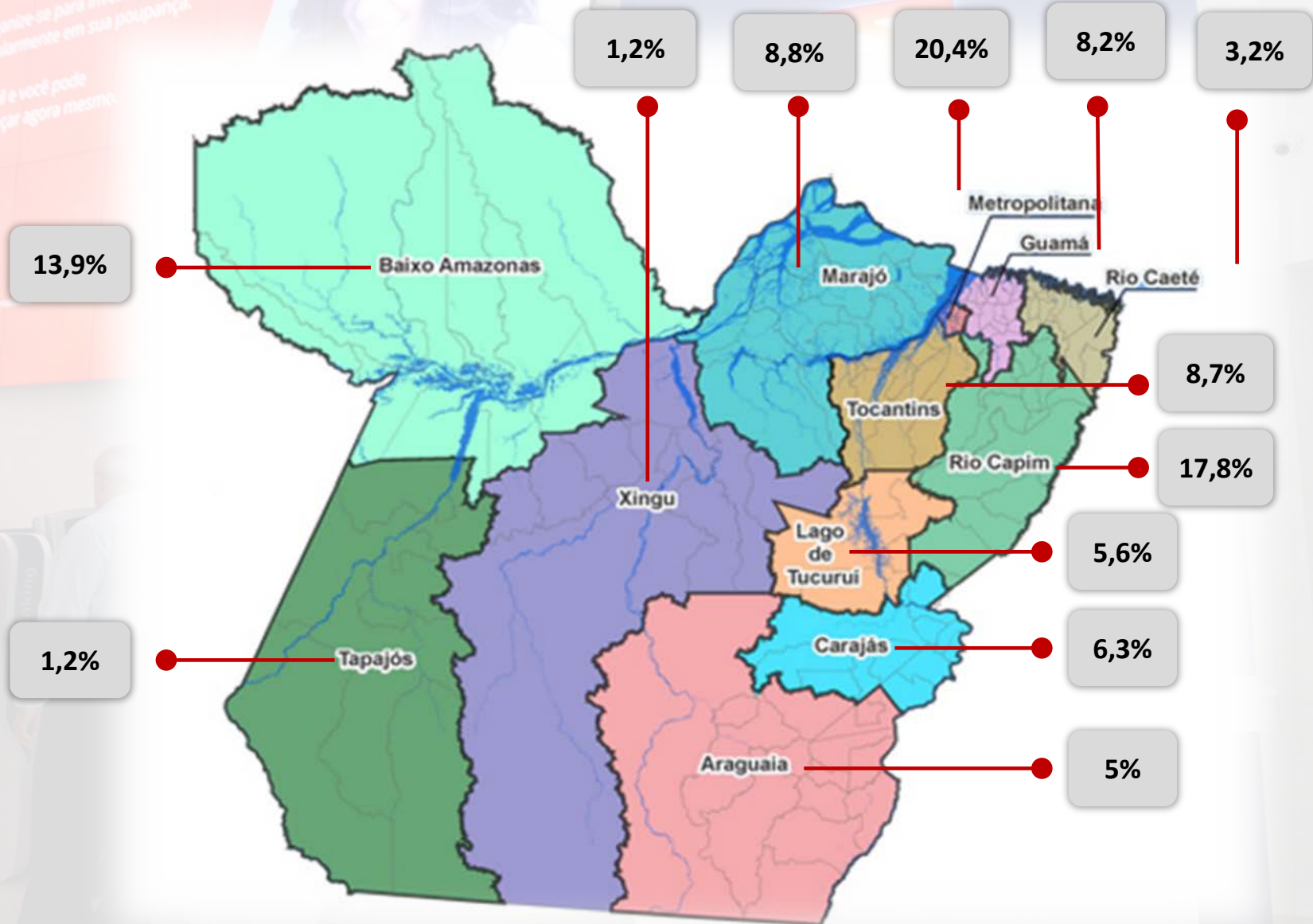



# Região de Atuação – Aplicação de Recursos

Quantidade de Operações Contratadas

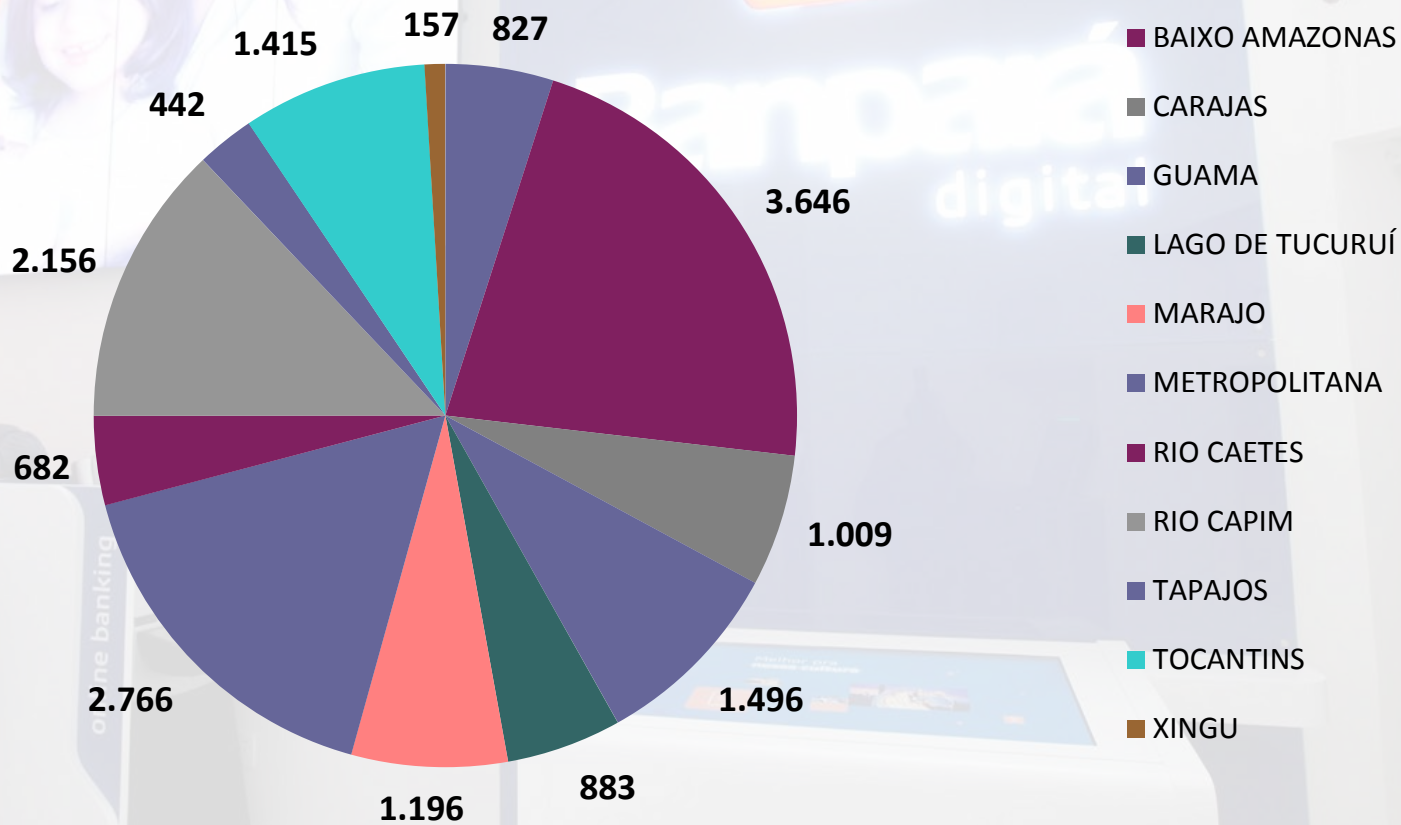

# Região de Atuação – Aplicação de Recursos

Valor Liberado por Região (milhares)

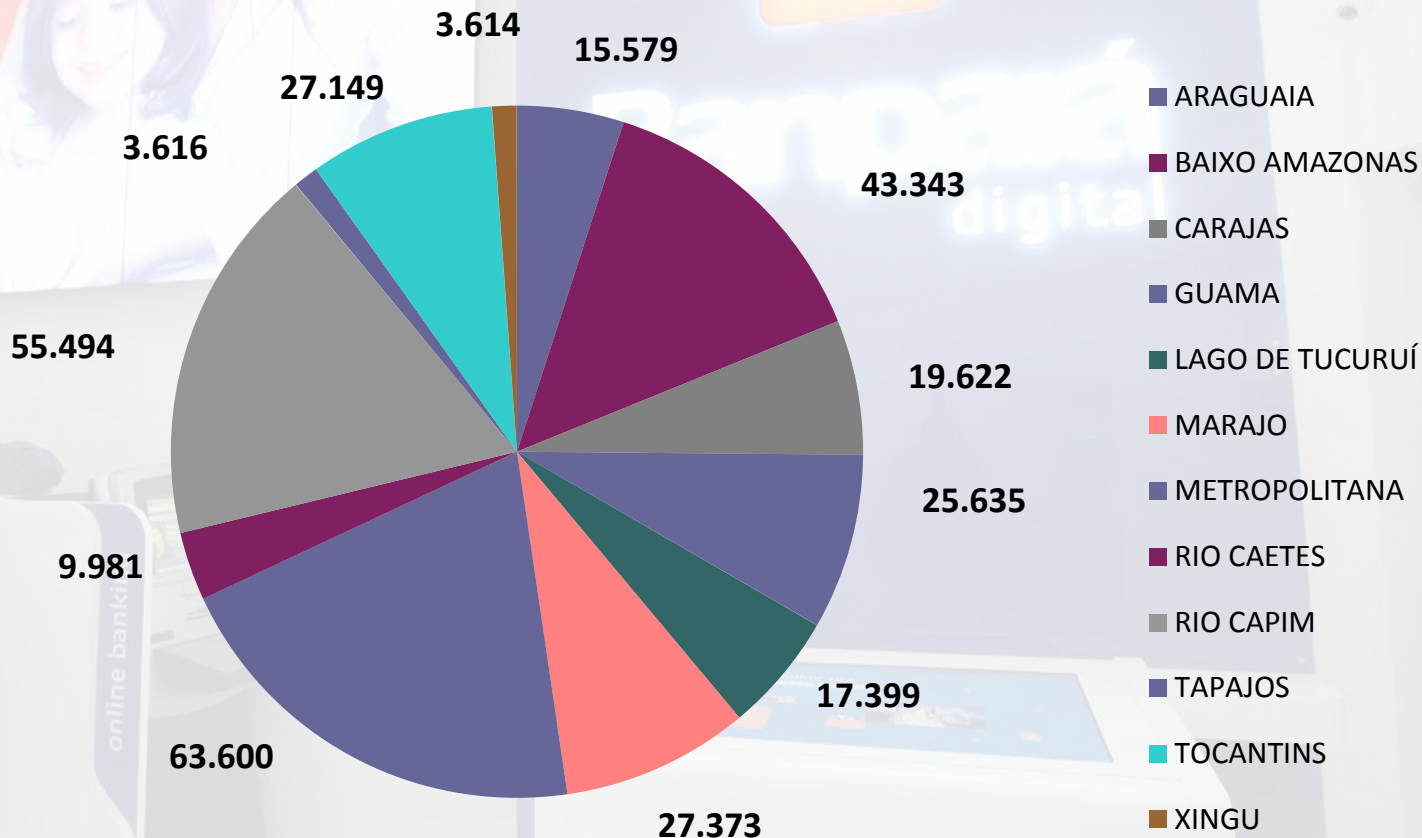

# Agenda

**1**

**Superintendência de Desenvolvimento Econômico Social – SUDES**

**2**

**Produtos, Programas e Linhas de Financiamento Disponíveis**

**3**

**Regiões de Atuação**

**4**

**Resultados**

# Resultados

**Operações  
Contratadas**

• 52.892

**Recursos  
Liberados**

• R\$ 312.406 Milhões

**Postos de  
Trabalho  
Gerados**

• 60.442

\*Base 31/12/2016

Organize-se para investir  
regularmente em sua poupança.  
É fácil e você pode  
começar agora mesmo.

# FOMENTANDO O DESENVOLVIMENTO DO ESTADO DO PARÁ!

## Obrigado!

**Luiz Fernando Flexa Junior**

Gerente de Créditos Não Rurais

[lfjunior@banparanet.com.br](mailto:lfjunior@banparanet.com.br)