

Índice de Atividade Econômica Regional Pará

XIV Reunião do Grupo Interinstitucional
de Estudos e Análise Conjuntural – GEAC

Agenda

- ❑ IBCR-PA – Dezembro/2016
- ❑ Pará – Agricultura
- ❑ Pará – Crédito

IBCR

- ❑ Indicador do nível de atividade mensal da economia regional, não substituto do PIB regional;

IBCR

- ❑ Indicador do nível de atividade mensal da economia regional, não substituto do PIB regional;
- ❑ Não é *proxy* do PIB regional, mas tão somente da variação do nível de atividade produtiva;

IBCR

- ❑ Indicador do nível de atividade mensal da economia regional, não substituto do PIB regional;
- ❑ Não é *proxy* do PIB regional, mas tão somente da variação do nível de atividade produtiva;
- ❑ Não são divulgadas projeções, mas estatística mensal com tempestividade de 45 dias após mês de referência;

IBCR

- ❑ Indicador do nível de atividade mensal da economia regional, não substituto do PIB regional;
- ❑ Não é *proxy* do PIB regional, mas tão somente da variação do nível de atividade produtiva;
- ❑ Não são divulgadas projeções, mas estatística mensal com tempestividade de 45 dias após mês de referência;
- ❑ Valores não são ajustados para coincidir com os dados divulgados do PIB;

IBCR

- ❑ Indicador do nível de atividade mensal da economia regional, não substituto do PIB regional;
- ❑ Não é *proxy* do PIB regional, mas tão somente da variação do nível de atividade produtiva;
- ❑ Não são divulgadas projeções, mas estatística mensal com tempestividade de 45 dias após mês de referência;
- ❑ Valores não são ajustados para coincidir com os dados divulgados do PIB;
- ❑ Os dados são revisados em função de alterações nas informações das fontes primárias. Alterações de ordem metodológica são informadas por meio do Boletim Regional.

Atividades

1.1	Agricultura
1.2	Pecuária
2.1	Indústria extrativa
2.2	Indústria de transformação
2.3	Construção civil
2.4	Produção e distribuição de eletricidade
3.1	Comércio
3.2	Alojamento e alimentação
3.3	Transportes
3.4	Serviços de informação
3.5	Intermediação financeira
3.6	Serviços prestados às famílias
3.7	Serviços prestados às empresas
3.8	Atividades imobiliárias e aluguéis
3.9	Administração pública
3.10	Saúde e educação mercantis
3.11	Serviços domésticos

Índice de Atividade Econômica do Banco Central (IBC-Br) e Índice de Atividade Econômica Regional (IBCR)

Discriminação	Peso ^{1/}	Variação %			
		Dezembro de 2016			2015
		No mês ^{2/}	Trimestre / Trimestre (-1) ^{2/}	No ano	Ano
Brasil (IBC-Br)	100,0	-0,3	-0,4	-4,3	-4,3
Norte (IBCR-N)	5,3	0,6	-2,1	-2,6	-3,7
Amazonas	1,5	3,4	-0,5	-3,1	-8,1
Pará	2,2	-0,5	-2,6	-2,3	-0,6
Nordeste (IBCR-NE)	13,9	-0,2	-0,4	-4,3	-2,6
Ceará	2,2	0,8	-1,1	-4,6	-3,8
Pernambuco	2,7	0,2	-1,6	-4,7	-3,1
Bahia	3,9	-0,2	0,7	-3,4	-1,2
Centro-Oeste (IBCR-CO)	9,4	0,1	0,0	-4,4	-2,4
Goiás	2,9	2,3	-0,9	-4,6	-4,2
Sudeste (IBCR-SE)	54,9	-0,2	-0,8	-2,8	-2,5
Minas Gerais	8,9	0,2	-0,8	-3,2	-3,5
Espírito Santo	2,2	1,9	2,0	-10,6	-0,8
Rio de Janeiro	11,6	-0,4	-0,9	-3,3	-1,9
São Paulo	32,2	-0,4	-1,0	-1,9	-2,5
Sul (IBCR-S)	16,4	0,6	0,0	-2,6	-2,6
Paraná	6,0	0,0	0,9	-2,6	-2,1
Santa Catarina	4,2	1,8	-0,2	-2,0	-2,7
Rio Grande do Sul	6,2	0,5	-0,2	-3,0	-3,1

^{1/} Contas Regionais 2014 (IBGE)

^{2/} Dados dessazonalizados. A variação relativa à região não corresponde necessariamente à média ponderada dos estados que a integram, haja vista que o princípio de aditividade dos componentes não se mantém no processo de dessazonalização.

Notas: o IBC-Br incorpora estimativa do peso dos impostos, enquanto os IBCR restringem-se ao valor adicionado. O resultado nacional não representa necessariamente a média dos resultados regionais.

Índice de Atividade Econômica do Banco Central

Variação em 12 meses - %

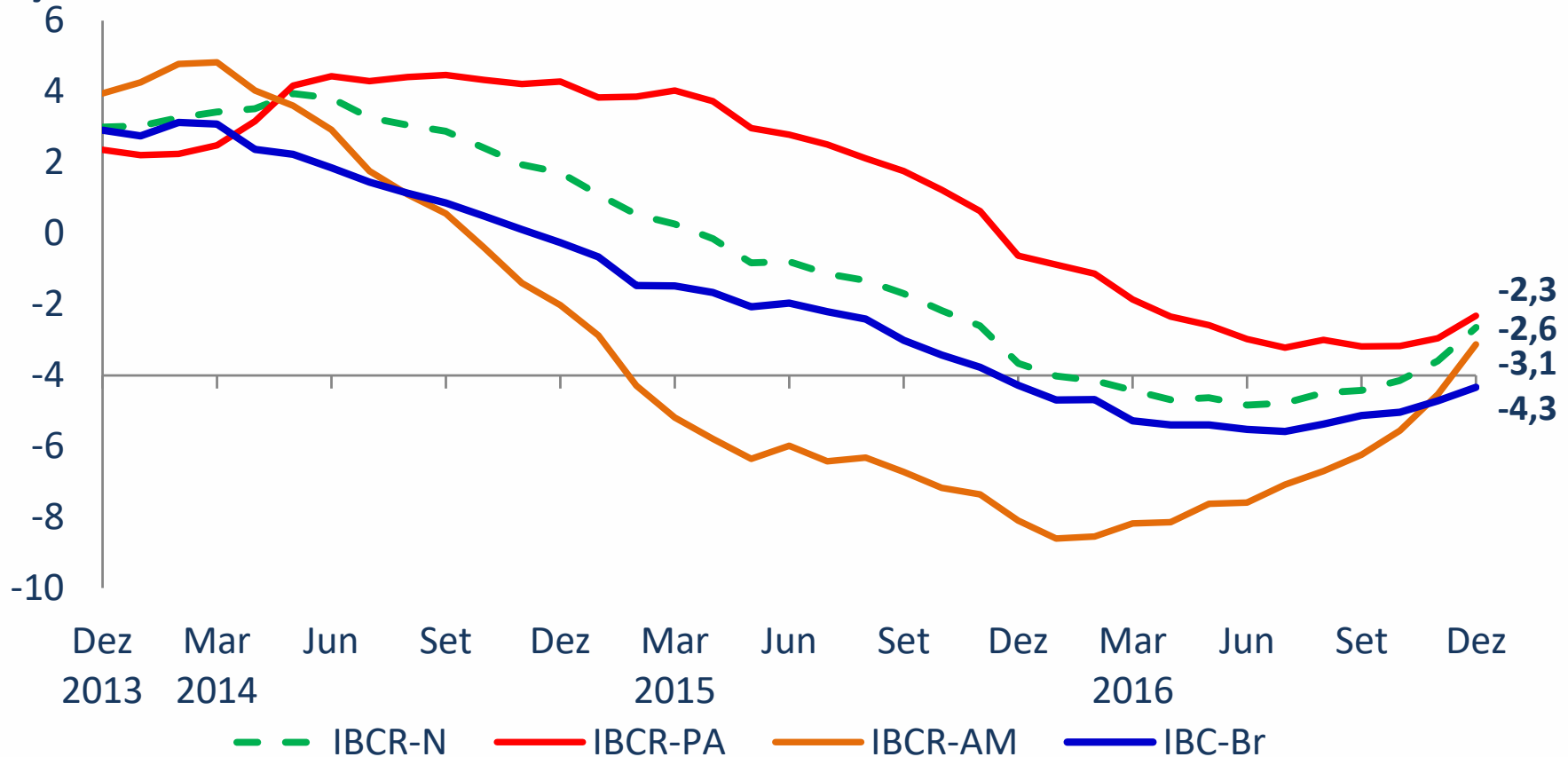

Índice de Atividade Econômica Regional - Norte

Dados dessazonalizados

2002 = 100

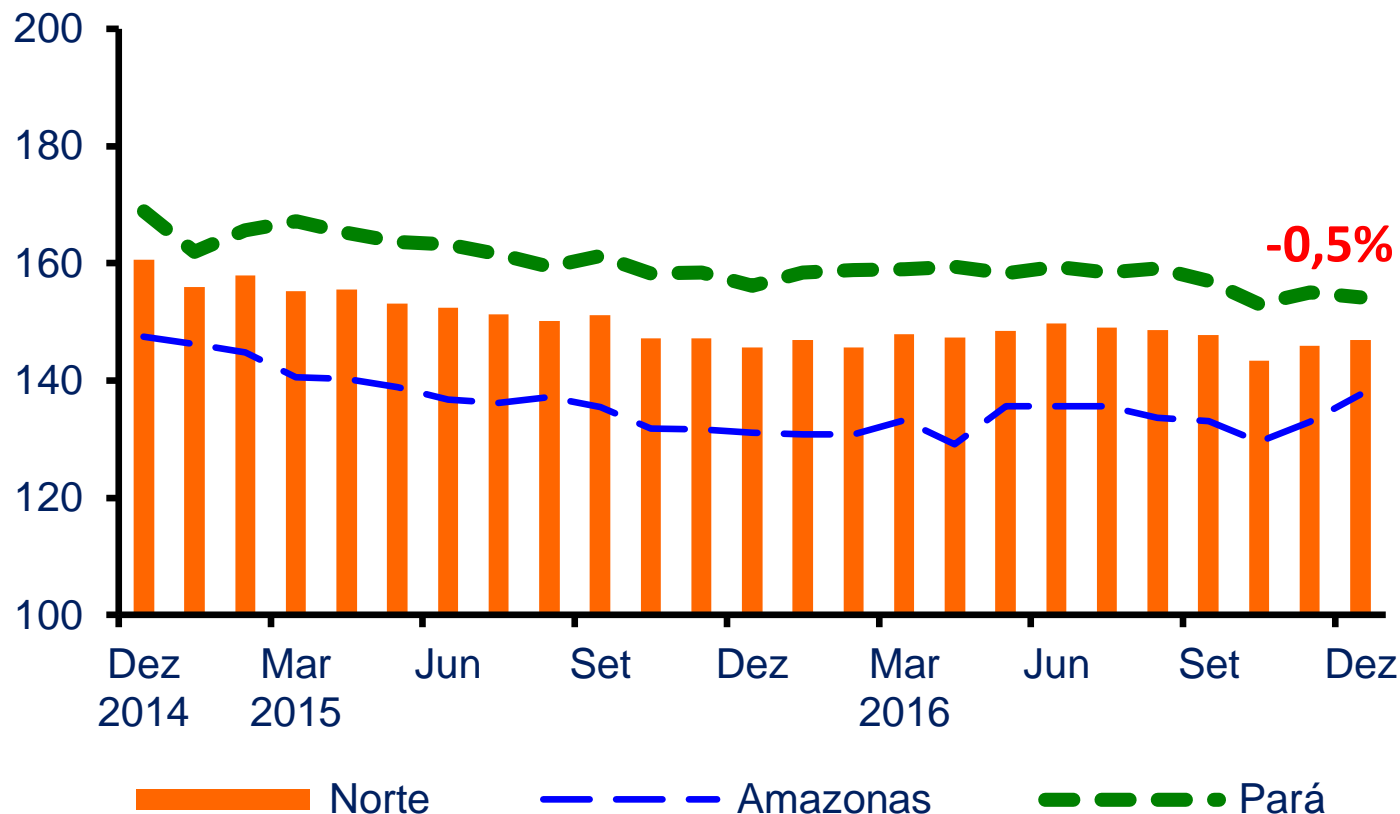

Agricultura

Produção agrícola – Pará

Itens selecionados

Em mil toneladas

Discriminação	Pesos ^{1/}	Produção ^{2/}		Var. %
		2016	2017	
Grãos ^{3/}	23,6	2167	2557	18,0
Soja	14,7	1303	1535	17,8
Milho	6,3	642	811	26,3
Arroz (em casca)	1,7	181	169	-6,2
Feijão	0,8	25	27	6,9
Outras culturas				
Mandioca	19,3	6 035	5 170	-14,3
Cana-de-açúcar	1,2	918	868	-5,5
Banana	9,4	505	519	2,9
Abacaxi	7,1	399	307	-23,1

Fonte: IBGE

1/ Por valor da produção - PAM 2015

2/ Estimativa para 2017, com base nos dados da LSPA de janeiro.

3/ Produtos: algodão, amendoim, arroz, feijão, milho, soja e sorgo.

Crédito

Evolução do saldo das operações de crédito – Pará^{1/}

Varição em 12 meses – %

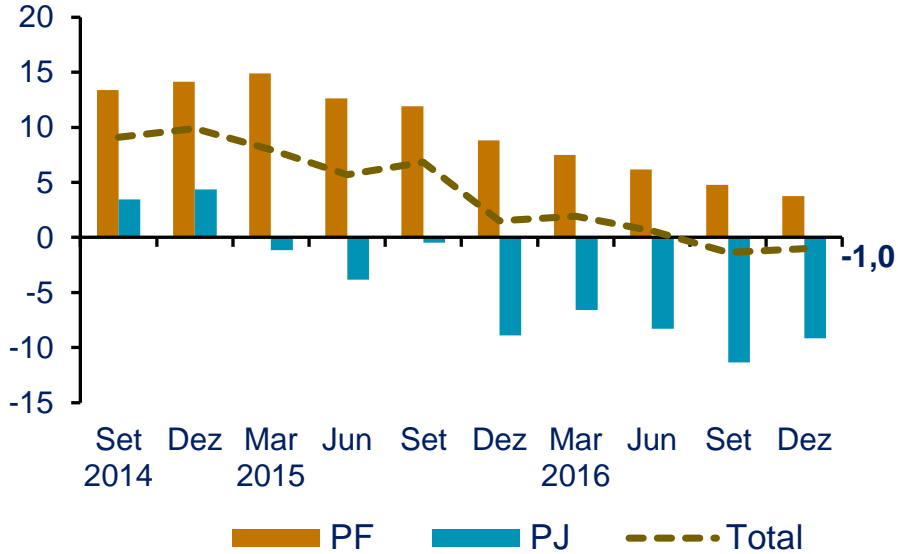

1/ Operações com saldo superior a R\$1 mil.

Inadimplência do crédito total

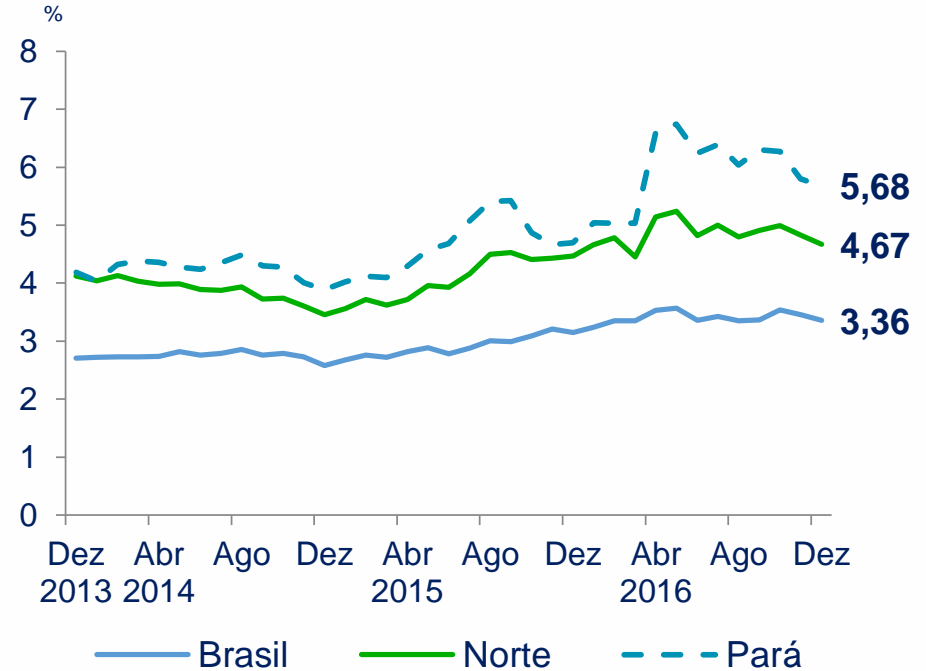

Operações de Crédito – Pessoas jurídicas

Saldo das Operações acima de R\$1 mil

Variação em 12 meses

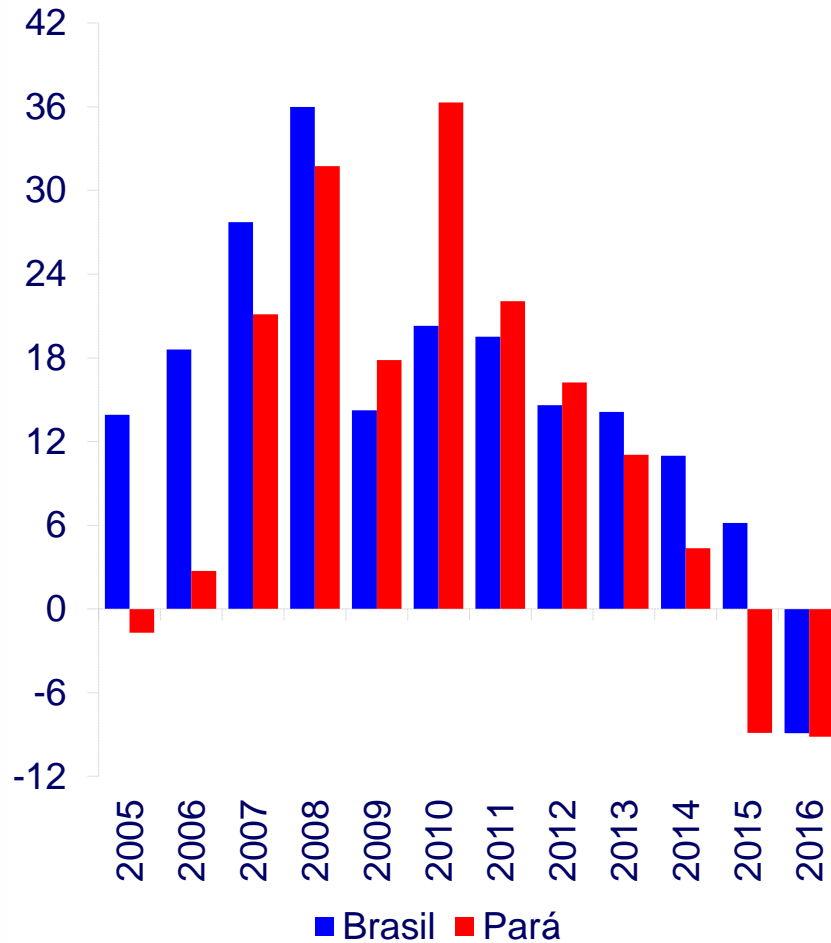

Distribuição % da Carteira

Dezembro de 2016

Por tipo de tomador	PA	BR
Comércio	24,2	18,2
Indústrias de Transformação	16,5	27,2
Metalurgia	6,8	0,9
Ind. de alimentos e bebidas ^{1/}	3,2	5,1
Siderurgia	2,6	2,4
Processamento de madeira ^{2/}	1,4	0,3
Administração Pública	14,4	8,5
Outros serviços	11,1	12,9
Construção	9,3	6,7
Transportes	9,2	9,3
Agropecuária	6,9	1,6
SIUP - Serv. Ind. Util. Pública	7,1	13,5
Indústrias Extrativas	1,3	2,1

1/ Exceto açúcar.

2/ Exceto móveis.

Operações de Crédito – Pessoas físicas

Saldo das Operações acima de R\$1 mil

Variação em 12 meses

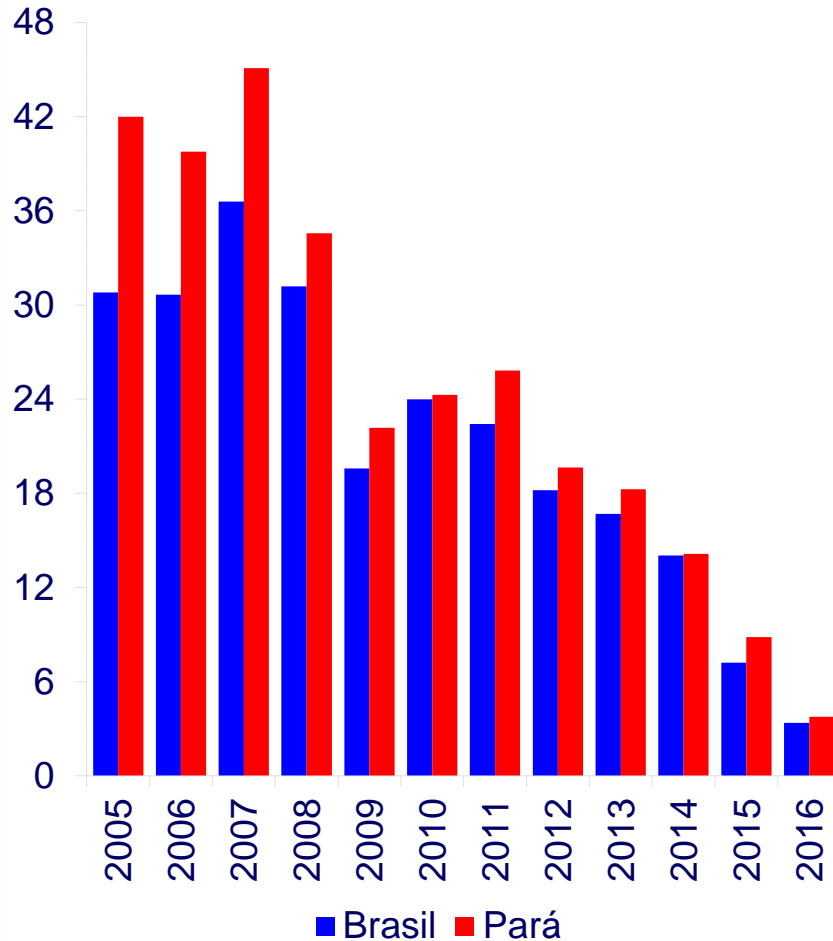

Distribuição % por modalidade

Dezembro de 2016

Por tipo de tomador	PA	BR
Consignado	32,8	18,6
Financ. imobiliários	24,8	34,8
Financ. de veículos	10,9	9,4
Crédito pessoal comum	10,4	6,5
Financ. rurais	7,1	14,0
Cartão de crédito sem juros	7,0	8,1
Cartão de crédito com juros	3,1	2,9
Cheque especial	1,1	1,4
Outros	2,9	4,3

Metodologia

- Boletim Regional, outubro 2012
- Relatório de Inflação, março 2010
- Boletim Regional, janeiro 2009
- SGS - Metadados